

X. Informacja dotycząca bezpieczeństwa i ochrony zdrowia

(na podstawie rozporządzenia Ministra Infrastruktury z dnia 23 czerwca 2003 r.)

Informacje ogólne

1) Wykonanie malatury wnętrza kościoła pw. Św. Wojciecha w Niemczy

Budynek usługowy – kościół pw. Św. Wojciecha w Niemczy

Niemcza ul. Gubińska

(Adres inwestycji)

2) Parafia Rzymsko Katolicka , pw. z Parafią Rzymskokatolicką pw. Niepokalanego Poczęcia Najświętszej Marii Panny w Niemczy .

58-230 Niemcza , ul. Mieszka I 6

(Imię i nazwisko oraz adres inwestora)

3) Zdzisław Kapłun 58-200 Dzierżoniów ul. Modrzewiowa 34

(Imię i nazwisko oraz adres projektanta sporządzającego informację ')

Cześć opisowa

1) Zakres robót dla całego zamierzenia budowlanego:

- wykonanie malowania ścian wnętrza kościoła
- wykonanie malowania powąły drewnianej kościoła

(inne¹)

2) Obiekty towarzyszące na terenie działki poza zakresem opracowania bez zmian.

(Wykaz istniejących na działce obiektów budowlanych¹)

3) Elementy zagospodarowania terenu , które mogą stwarzać zagrożenie bezpieczeństwa i zdrowia ludzi:

(Inne 1)

4) Zagrożenia dla bezpieczeństwa i zdrowia ludzi występujące podczas budowy:

4.1) Prowadzenie prac na wysokości powyżej 5m a w szczególności wykonywanie malowanie ścian i powąły drewnianej : niebezpieczeństwo upadku z rusztowań.

4.2) nie przewiduje się wykopów .

4.3) Wykonywanie prac z udziałem dźwigu: niebezpieczeństwo związane z zerwaniem się materiału transportowanego i uszkodzeniami dźwigu.

(Inne zagrożeniu występujące podczas realizacji robót budowlanych, określić rodzaj, miejsce oraz czas ich wystąpienia¹)

5) Sposobu prowadzenia instruktażu pracowników przed przystąpieniem do realizacji robót szczególnie niebezpiecznych

Przy wykonywaniu remontu ścian: wszyscy pracownicy powinni być zapoznani z przepisami zawartymi w ROZPORZĄDZENIU MINISTRA INFRASTRUKTURY z dnia 6 lutego 2003 r. w sprawie bhp przy wykonywaniu robót budowlanych; Dz.U. nr 47 poz. 401 rozdział 8 - Rusztowania i ruchome podesty robocze, rozdział 9 - Roboty na wysokościach, rozdział 12- Roboty murarskie i tynkarskie,

Przy wykonywaniu konstrukcji i pokrycia dachu: wszyscy pracownicy powinni być zapoznani z przepisami zawartymi w rozporządzeniu j. w. ; Dz.U. nr 47 poz. 401 rozdział 9 -Roboty na wysokościach, rozdział 17 - Roboty izolacyjne

Przy wykonywaniu prac z użyciem dźwigu: wszyscy pracownicy powinni być zapoznani z przepisami zawartymi w rozporządzeniu j.w.; Dz.U. nr 47 poz. 401 rozdział 7 -Maszyny i inne urządzenia techniczne

6) Wykaz środków technicznych i organizacyjnych zapobiegającym niebezpieczeństwom wynikającym z wykonywania robót budowlanych w strefach szczególnego zagrożenia zdrowia

6.1) Na pomieszczeniu socjalnym oznaczonym na planie terenu budowy (sporządza kierownik budowy) umieścić wykaz zawierający adresy i numery telefonów:

- najbliższego punktu lekarskiego
- straży pożarnej
- posterunku Policji

W pomieszczeniu socjalnym oznaczonym na planie j/w umieścić punkty pierwszej pomocy obsługiwane przez wyszkolonych w tym zakresie pracowników.

Telefon komórkowy umieścić w pomieszczeniu socjalnym oznaczonym na planie j/w

6.4) Kaski ochronne, umieścić w pomieszczeniu socjalnym oznaczonym na planie j/w

6.5) Pasy i linki zabezpieczające przy pracach na wysokościach, umieścić w pomieszczeniu socjalnym oznaczonym na planie j/w

6.7) Barierki wykonane z desek krawężnikowych o szerokości 15cm, poręczy umieszczonych na wysokości 1.1 m oraz deskowania ażurowego pomiędzy poręczą a deską krawężnikową.

Rozmieścić tablice ostrzegawcze,

Zainstalować oświetlenie emitujące czerwone światło.

Skarpy wykopów o odpowiednim nachyleniu.

Na terenie budowy za pomocą tablic informacyjnych wyznaczyć drogę ewakuacyjną i oznaczyć na planie j/w

opracował:



RYS 1 -FRYZ WG MATERIAŁÓW ARCHIWALNYCH KARTY ZABYTKU

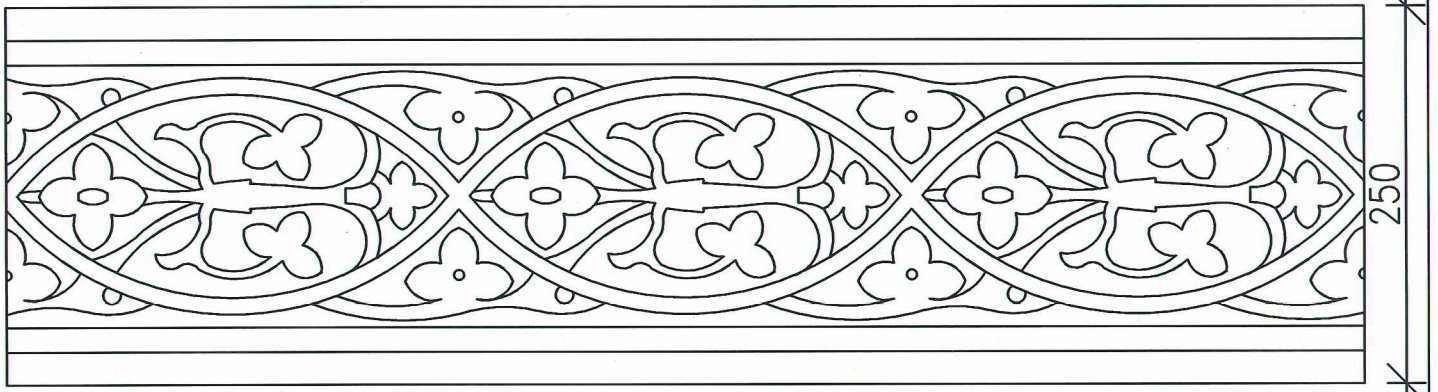

RYS 2 -PROJEKT KOLORYSTYKI FRYZU

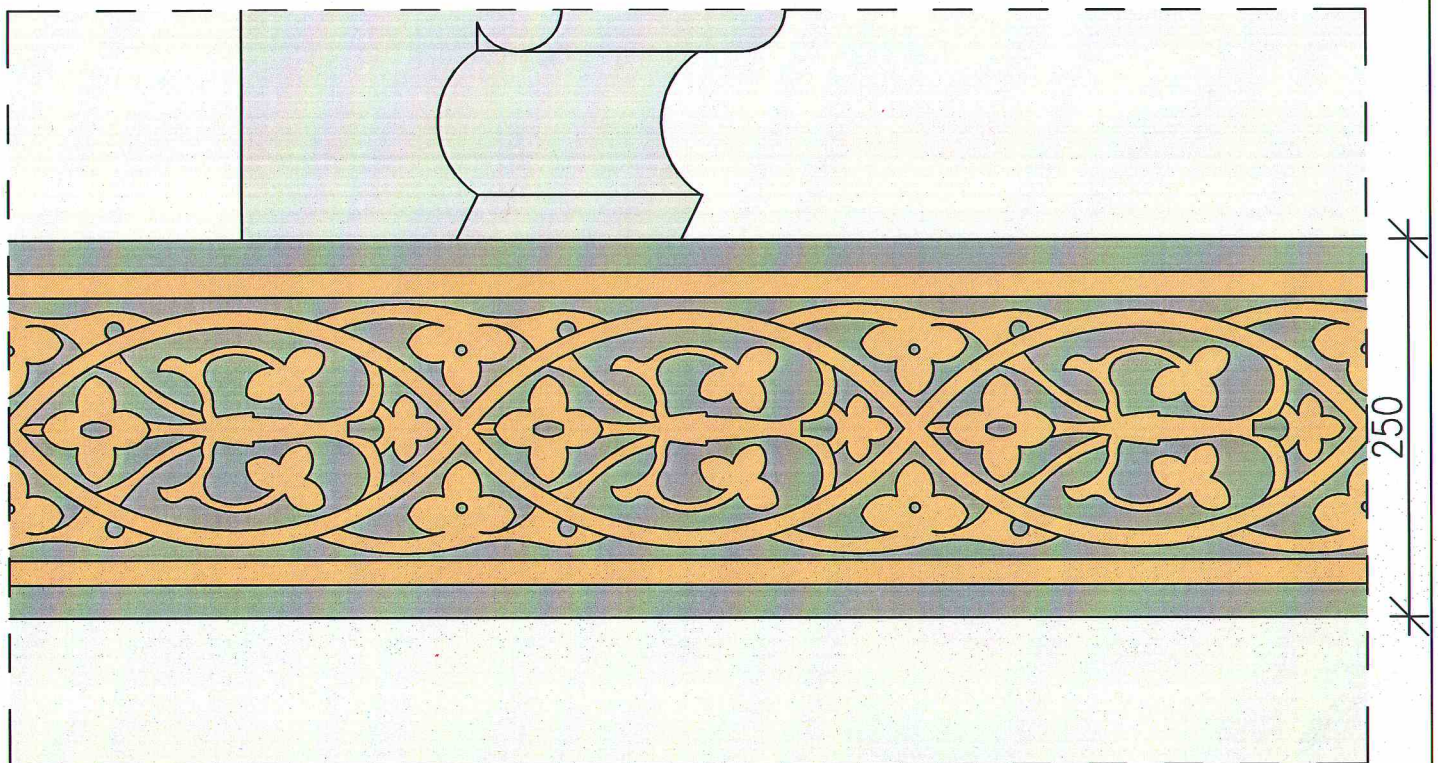

LEGENDA:

- ① ŚCIANY
- ② KOLOR ŻÓŁTY
- ③ KOLOR SZARY

UWAGI:

KOLORYSTYKA ELEMENTÓW WYSTROJU WNETRZA OBIEKTU ZOSTANIE UZGODNIONA NA PODSTAWIE DOKUMENTACJI, Z PRZEPROWADZONYCH BADAŃ STRATYGRAFICZNYCH PRZY ZACHOWANYCH ELEMENTACH DREWNIANYCH STROPU I CHÓRU W TRYBIE ROBOCZYM PRZEZ PRZEDSTAWICIELA WUOZ

<h1>DECORO</h1>		mgr inż. Izabela Sehn-Wójcik Dzierżoniów, Rynek 34/1 tel. (074) 831-01-77	NR RYS.: 6A			
TEMAT : PROJEKT KOLORYSTYKI I MALATURY WNETRZA KOŚCIOŁA			SKALA: 1:5			
obiekt: KOŚCIÓŁ PW. ŚW. WOJCIECHA W NIEMCZY adres: NIEMCZA UL. GUMIŃSKA DZ. NR 191/1 OBREB NIEMCZA-MIASTO inwestor: PARAFIA RZYMSKO-KATOLICKA PW NPNMP adres: 58-230 NIEMCZA UL MIESZKA I nr6						
RYSUNEK : SZCZEGÓŁ FRYZU						
ZESPÓŁ PROJEKTOWY W SKŁADZIE						
	BRANŻA	IMIĘ I NAZWISKO	nr upraw.	nr ewiden.	data	podpis
PROJEKTANT	ARCH.	Izabela Sehn-Wójcik	UAN.V-7342/3/182/94	DS-0631	20.07.2017	
PROJEKTANT	KONST.	Zdzisław Kapłun	245/01/DUW	DOŚ/B0/1864/01	20.07.2017	

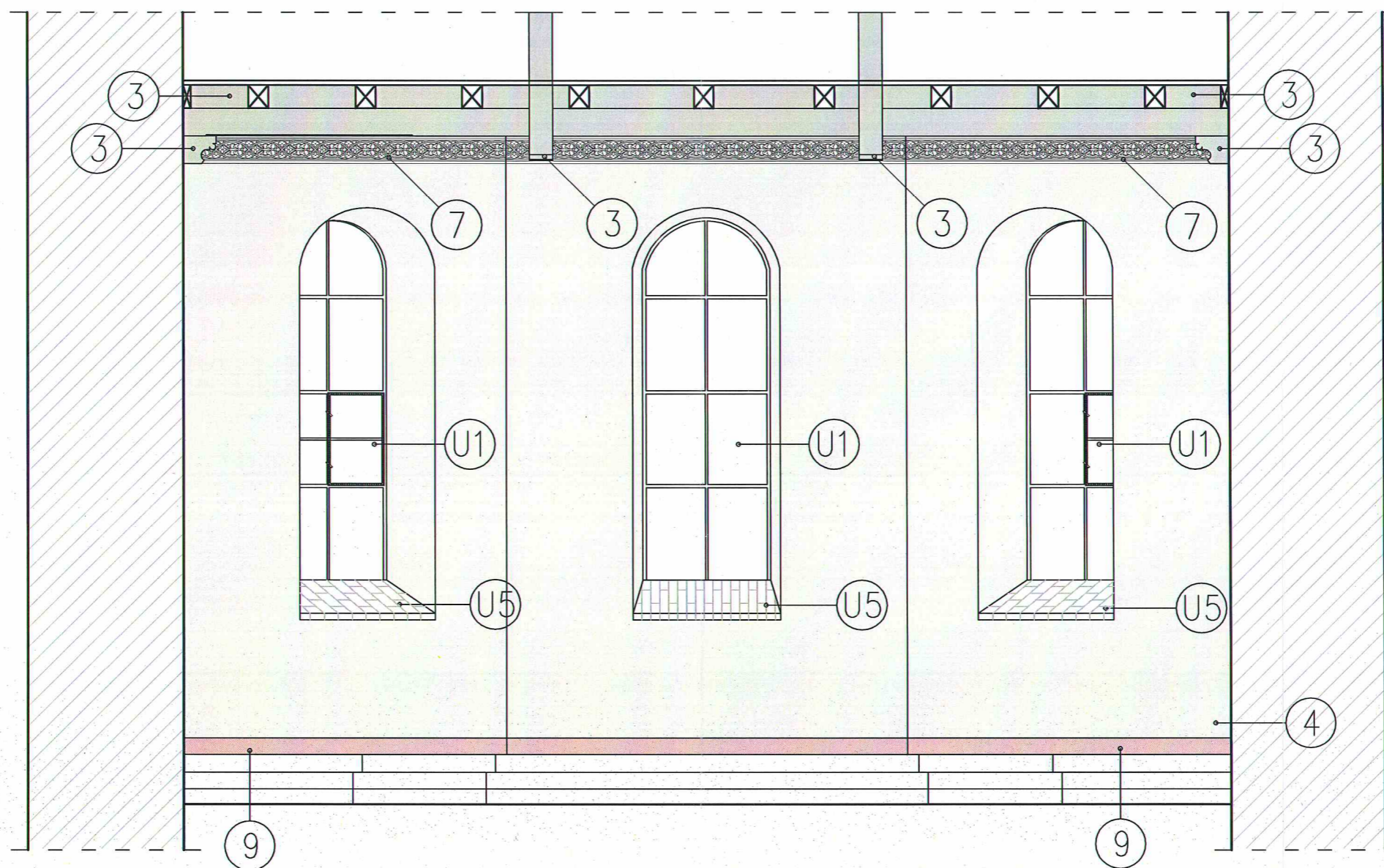

LEGENDA:

- ① BALUSTRADA
- ② DETAL
- ③ POWAŁA
- ④ ŚCIANY
- ⑦ ODTWORZENIE HISTORYCZNEGO FRYZU –SZCZEGÓŁ WG RYS 6A
- ⑨ GZYMS Z PŁYTEK PODŁOGOWYCH WYS 15cm

UWAGI:

- U1 –ISTNIEJĄCE CZASOWE PRZESZKLENIE DO WYMIANY NA DOCELOWE WG ODREBNEGO UZGODNIENIA Z WUOZ
- U2 –STOLARKA DRZWIOWA DO RENOWACJI
- U3 –OPASKA DRZWIOWA DO RENOWACJI
- U4 –KRZYŻ BEZ ZMIAN
- U5 –PARAPETY OKIENNE BEZ ZMIAN
- U6 –ISTNIEJĄCA SKRZYŃKA ELEKTRYCZNA

UWAGI:

KOLORYSTYKA ELEMENTÓW WYSTROJU WNĘTRZA OBIEKTU ZOSTANIE UZGODNIONA NA PODSTAWIE DOKUMENTACJI, Z PRZEPROWADZONYCH BADAŃ STRATYGRAFICZNYCH PRZY ZACHOWANYCH ELEMENTACH DREWNIANYCH STROPU I CHÓRU W TRYBIE ROBOCZYM PRZEZ PRZEDSTAWICIELA WUOZ

DECORO

mgr inż. Izabela Sehn-Wójcik
Dzierżoniów, Rynek 34/1
tel. (074) 831-01-77

NR RYS.:

3A

TEMAT : PROJEKT KOLORYSTYKI I MALATURY WNĘTRZA KOŚCIOŁA

SKALA:
1:50

obiekt: KOŚCIÓŁ PW. ŚW. WOJCIECHA W NIEMCZY
adres: NIEMCZA UL. GUMIŃSKA DZ. NR 191/1 OBREB NIEMCZA-MIASTO
inwestor: PARAFIA RZYMSKO-KATOLICKA PW NPNMP
adres: 58-230 NIEMCZA UL MIESZKA 1 nr6

RYSUNEK : **WIDOK B-B**

ZESPÓŁ PROJEKTOWY W SKŁADZIE						
	BRANŻA	IMIĘ I NAZWISKO	nr upraw.	nr ewiden.	data	podpis
PROJEKTANT	ARCH.	Izabela Sehn-Wójcik	UAN.V-7342/3/182/94	DS-0631	20.07.2017	<i>Izabela Sehn</i>
PROJEKTANT	KONST.	Zdzisław Kaptun	245/01/DUW	DOŚ/BO/1864/01	20.07.2017	<i>Zdzisław Kaptun</i>

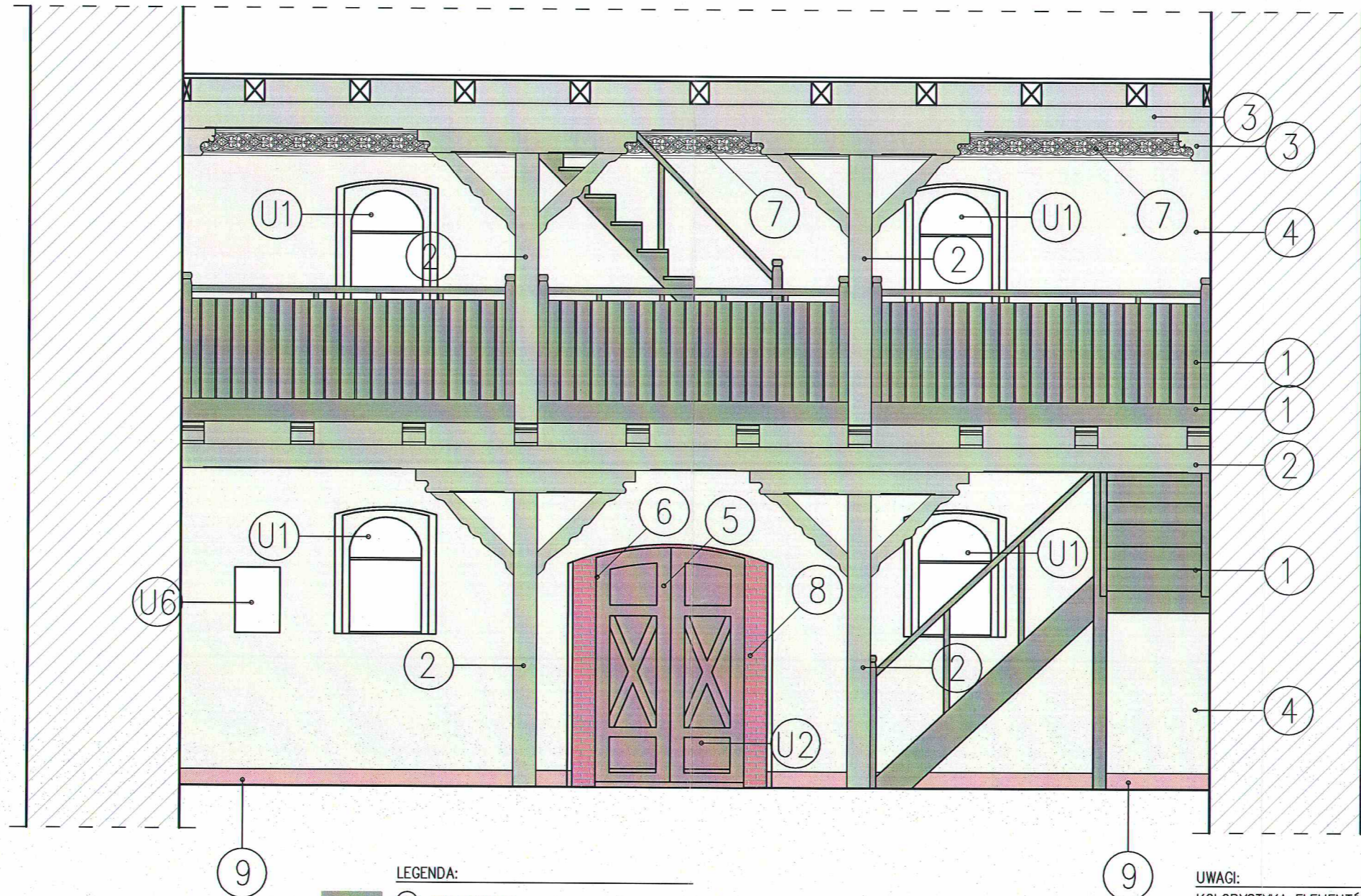

LEGENDA:

- ① BALUSTRADA
- ② DETAL BALUSTRAD
- ③ POWAŁA
- ④ ŚCIANY
- ⑤ DRZWI WEJŚCIOWE
- ⑥ OKUCIA STALOWE DRZWI WEJŚCIOWYCH W KOLORZE SZARYM
- ⑦ ODTWORZENIE HISTORYCZNEGO FRYZU –SZCZEGÓŁ WG RYS 6A
- ⑧ ODTWORZENIE RYSUNKU CEGŁY NA PORTALU DRZWI WEJŚCIOWYCH
- ⑨ GZYMS Z PŁYTEK PODŁOGOWYCH WYS 15cm

UWAGI:

- U1 –ISTNIEJĄCE CZASOWE PRZESZKLENIE DO WYMIANY NA DOCELOWE WG ODREBNEGO UZGODNIENIA Z WUOZ
- U2 –STOLARKA DRZWIOWA DO RENOWACJI
- U3 –OPASKA DRZWIOWA DO RENOWACJI
- U4 –KRZYŻ BEZ ZMIAN
- U5 –PARAPETY OKIENNE BEZ ZMIAN
- U6 –ISTNIEJĄCA SKRZYNIKA ELEKTRYCZNA

UWAGI:

KOLORYSTYKA ELEMENTÓW WYSTROJU WNĘTRZA OBIEKTU ZOSTANIE UZGODNIONA NA PODSTAWIE DOKUMENTACJI, Z PRZEPROWADZONYCH BADAŃ STRATYGRAFICZNYCH PRZY ZACHOWANYCH ELEMENTACH DREWNIANYCH STROPU I CHÓRU W TRYBIE ROBOCZYM PRZEZ PRZEDSTAWICIELA WUOZ

DECORO

mgr inż. Izabela Sehn-Wójcik
Dzierżoniów, Rynek 34/1
tel. (074) 831-01-77

NR RYS.:
2A

TEMAT : PROJEKT KOLORYSTYKI I MALATURY WNĘTRZA KOŚCIOŁA

SKALA:
1:50

obiekt: KOŚCIÓŁ PW. ŚW. WOJCIECHA W NIEMCZY
adres: NIEMCZA UL. GUMIŃSKA DZ. NR 191/1 OBREB NIEMCZA-MIASTO
inwestor: PARAFIA RZYMSKO-KATOLICKA PW NPNMP
adres: 58-230 NIEMCZA UL. MIESZKA 1 nr6

RYSUNEK : **WIDOK A-A**

ZESPÓŁ PROJEKTOWY W SKŁADZIE						
	SPECJALNOŚĆ	IMIĘ I NAZWISKO	nr upraw.	nr ewiden.	data	podpis
PROJEKTANT	ARCH.	Izabela Sehn-Wójcik	UAN.V-7342/3/182/94	DS-0631	20.07.2017	
PROJEKTANT	KONST.	Zdzisław Kapłun	245/01/DUW	DOŚ/BO/1864/01	20.07.2017	

Mapa do celów projektowych skala 1:500

działka 191
miasto Niemcza

Mapa niniejsza może służyć
do celów projektowych.
(sporządzono na podstawie
zaktualizowanej mapy zasadniczej)

Dzierżonów 30.05.2000r

inż. Adam Dziadzić
GEODETA UPRAWNIONY
Uprawnienie nr 2808 z dat. 20.09.86

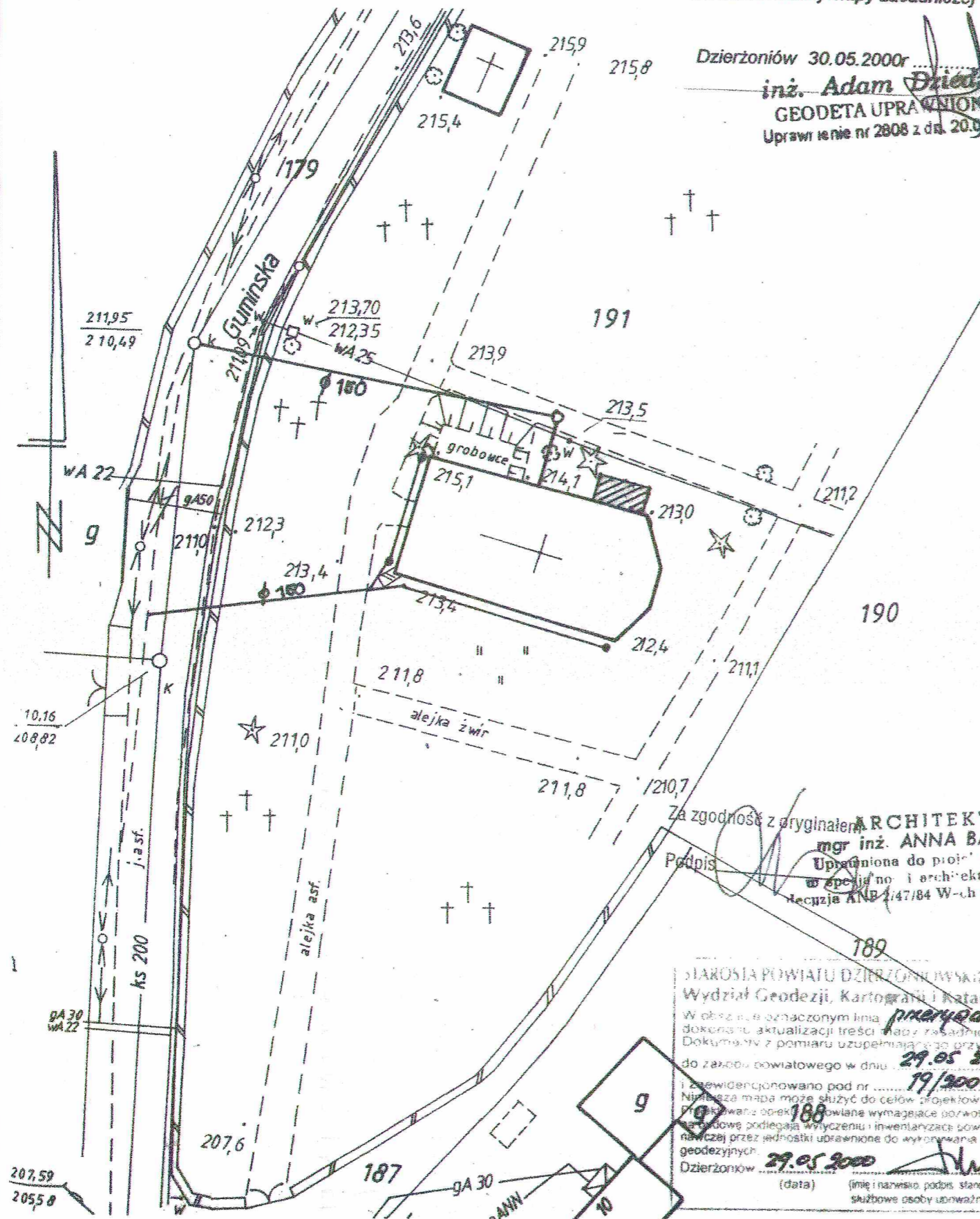

Za zgodność z oryginałem
Podpis: *[Signature]*
ARCHITEKT
mgr inż. ANNA BARAN
Upoważniona do projektowania
w specjalności architektura
decyzja ANR 1/47/84 W-oh z 1984 u.s.2

STAROSTA POWIATU DZIERŻONÓW
Wydział Geodezji, Kartografii i Katastru
W obszarze oznaczonym linią przerywaną
dokonała aktualizacji treści mapy zasadniczej.
Dokumenty z pomiaru uzupełniającego przyjęto
do zarobku powiatowego w dniu 29.05.2000
i zewidencjonowano pod nr 19/2000
Niniejsza mapa może służyć do celów projektowych.
Przeznaczono do wykonania wymagań pozwolenia
na budowę podlegają wytyczeniu i inwentaryzacji poro-
wnawczej przez jednostki uprawnione do wykonywania prac
geodezyjnych. 29.05.2000
Dzierżonów (data) (imię i nazwisko podpis stanowisko
służbowe osoby upoważnionej)

NA PODSTAWIE OPRACOWANIA "PROJEKT BUDOWLANY RENOWACJI
KOŚCIOŁA POD WEZWANIEM ŚW. WOJCIECHA W NIEMCZY"
WYKONANEGO PRZEZ AUTORSKIE BIURO PROJEKTÓW „a” S.C.

DECORO		mgr inż. Izabela Sehn-Wójcik Dzierżonów, Rynek 34/1 tel. (074) 831-01-77		NR RYS.: PS		
TEMAT :		PROJEKT KOLORYSTYKI I MALATURY WNEŹRZA KOŚCIOŁA		SKALA: 1:500		
obiekt:		KOŚCIÓŁ PW. ŚW. WOJCIECHA W NIEMCZY				
adres:		NIEMCZA UL. GUMIŃSKA DZ. NR 191/1 OBREB NIEMCZA-MIASTO				
inwestor:		PARAFIA RZYMSKO-KATOLICKA PW NPNMP				
adres:		58-230 NIEMCZA UL MIESZKA I nr6				
RYSUNEK :		PLAN SYTUACYJNY				
ZESPÓŁ PROJEKTOWY W SKŁADZIE						
	BRANŻA	IMIĘ I NAZWISKO	nr upraw.	nr ewiden.	data	podpis
PROJEKTANT	ARCH.	Izabela Sehn-Wójcik	UAN.V-7342/3/182/94	DS-0631	20.07.2017	<i>[Signature]</i>
PROJEKTANT	KONST.	Zdzisław Kaptun	245/01/DUW	DOŚ/BO/1864/01	20.07.2017	<i>[Signature]</i>

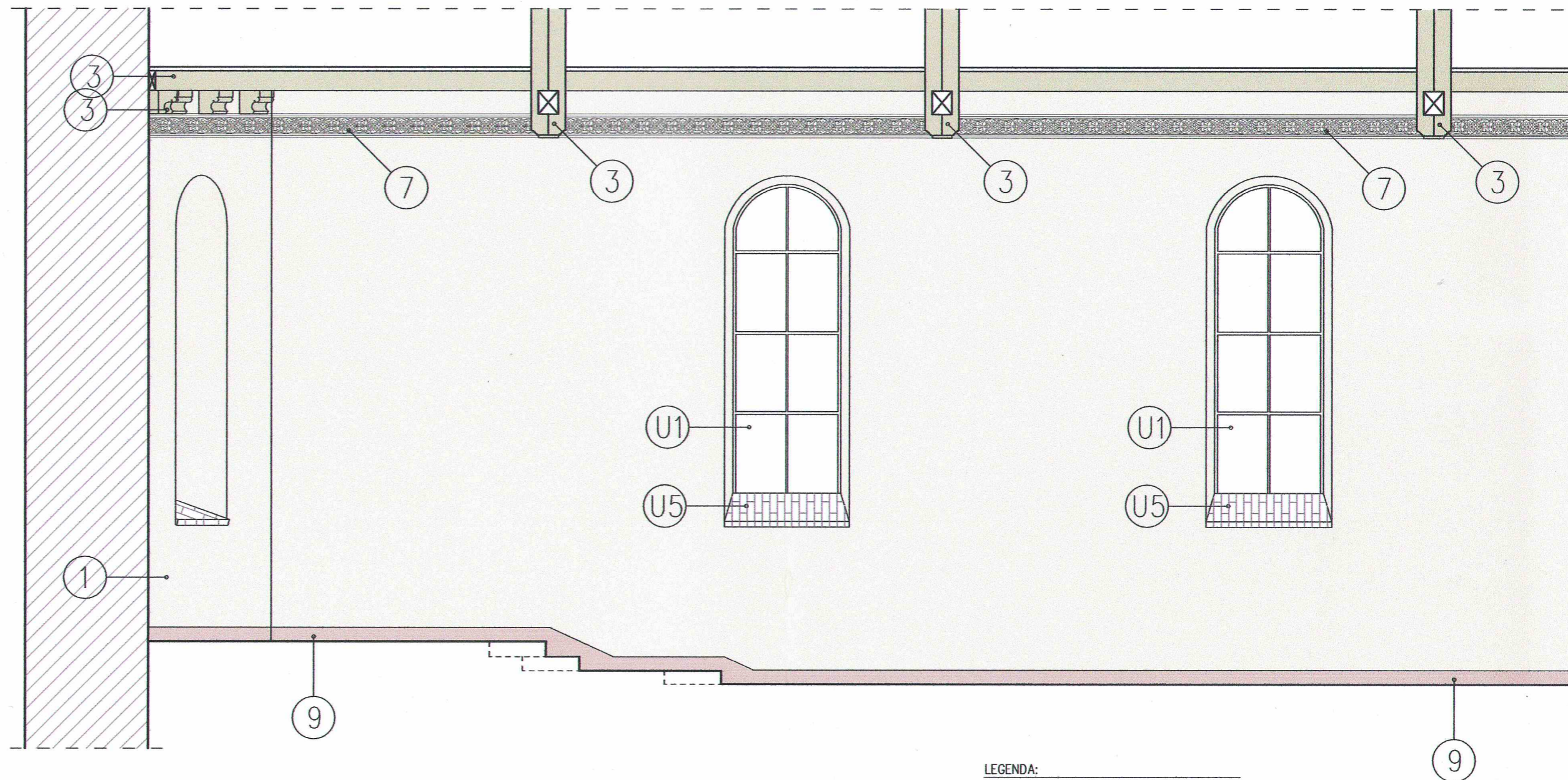

LEGENDA:

- ① BALUSTRADA
- ② DETAL BALUSTRAD
- ③ POWAŁA
- ④ ŚCIANY
- ⑦ ODTWORZENIE HISTORYCZNEGO FRYZU –SZCZEGÓŁ WG RYS 6A
- ⑨ GZYMS Z PŁYTEK PODŁOGOWYCH WYS 15cm

UWAGI:

- U1 –ISTNIEJĄCE CZASOWE PRZESZKLENIE DO WYMIANY NA DOCELOWE WG ODREBNEGO UZGODNIENIA Z WUOZ
- U2 –STOLARKA DRZWIOWA DO RENOWACJI
- U3 –OPASKA DRZWIOWA DO RENOWACJI
- U4 –KRZYŻ BEZ ZMIAN
- U5 –PARAPETY OKIENNE BEZ ZMIAN
- U6 –ISTNIEJĄCA SKRZYŃKA ELEKTRYCZNA

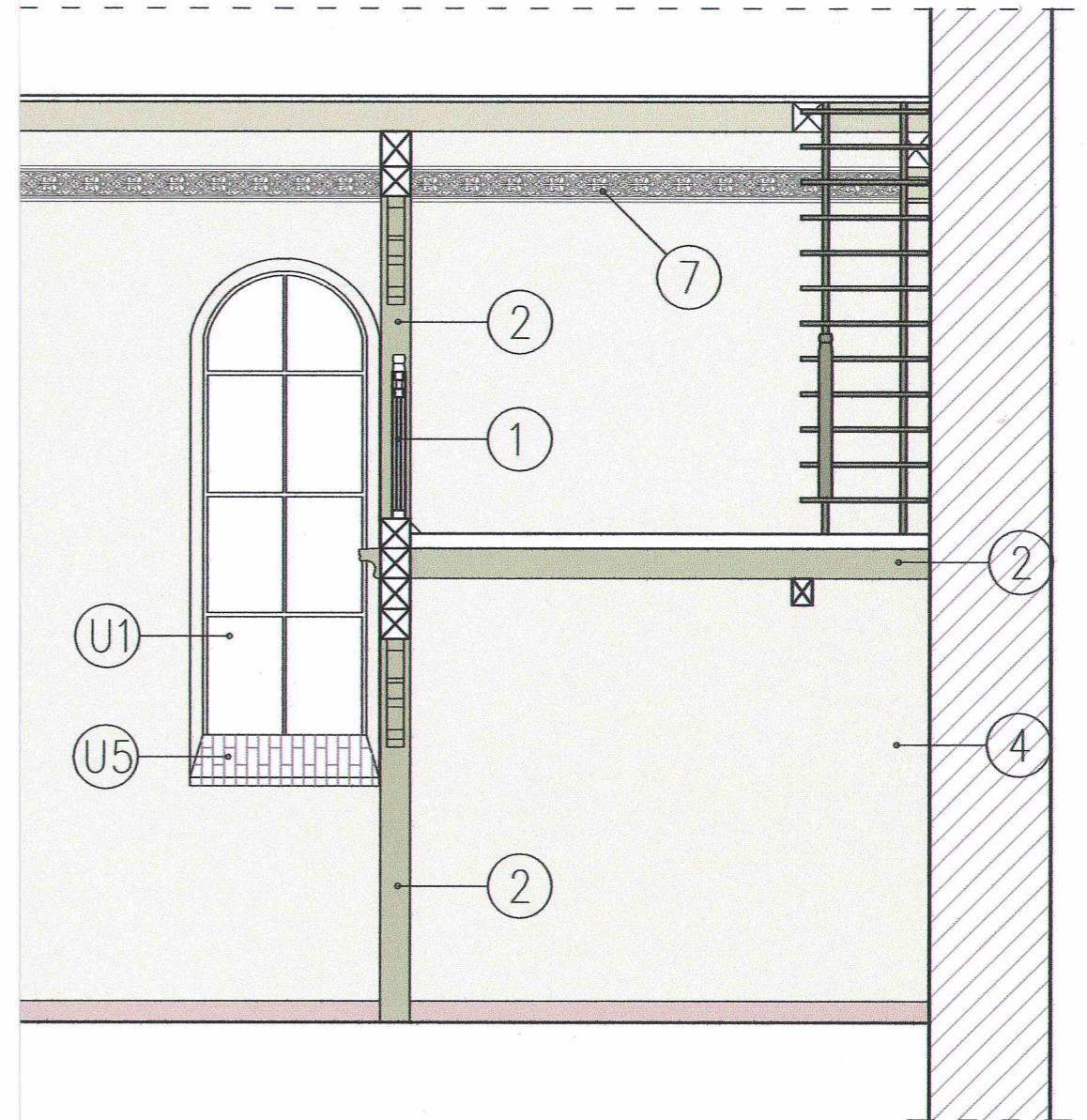

UWAGI:

KOLORYSTYKA ELEMENTÓW WYSTROJU WNEŹRZA OBIEKTU ZOSTANIE UZGODNIONA NA PODSTAWIE DOKUMENTACJI, Z PRZEPROWADZONYCH BADAŃ STRATYGRAFICZNYCH PRZY ZACHOWANYCH ELEMENTACH DREWNIANYCH STROPU I CHÓRU W TRYBIE ROBOCZYM PRZEZ PRZEDSTAWICIELA WUOZ

DECORO

mgr inż. Izabela Sehn-Wójcik
Dzierżoniów, Rynek 34/1
tel. (074) 831-01-77

NR RYS.:

4A

TEMAT : PROJEKT KOLORYSTYKI I MALATURY WNEŹRZA KOŚCIOŁA

SKALA:
1:50

obiekt: KOŚCIÓŁ PW. ŚW. WOJCIECHA W NIEMCZY
adres: NIEMCZA UL. GUMIŃSKA DZ. NR 191/1 OBRĘB NIEMCZA-MIASTO
inwestor: PARAFIA RZYMSKO-KATOLICKA PW NPNMP
adres: 58-230 NIEMCZA UL. MIESZKA I nr6

RYSUNEK : **WIDOK C-C**

ZESPÓŁ PROJEKTOWY W SKŁADZIE

	BRANŻA	IMIĘ I NAZWISKO	nr upraw.	nr ewiden.	data	podpis
PROJEKTANT	ARCH.	Izabela Sehn-Wójcik	UAN.V-7342/3/182/94	DS-0631	20.07.2017	<i>Izabela Sehn-Wójcik</i>
PROJEKTANT	KONST.	Zdzisław Kapłun	245/01/DUW	DOŚ/BO/1864/01	20.07.2017	<i>Zdzisław Kapłun</i>

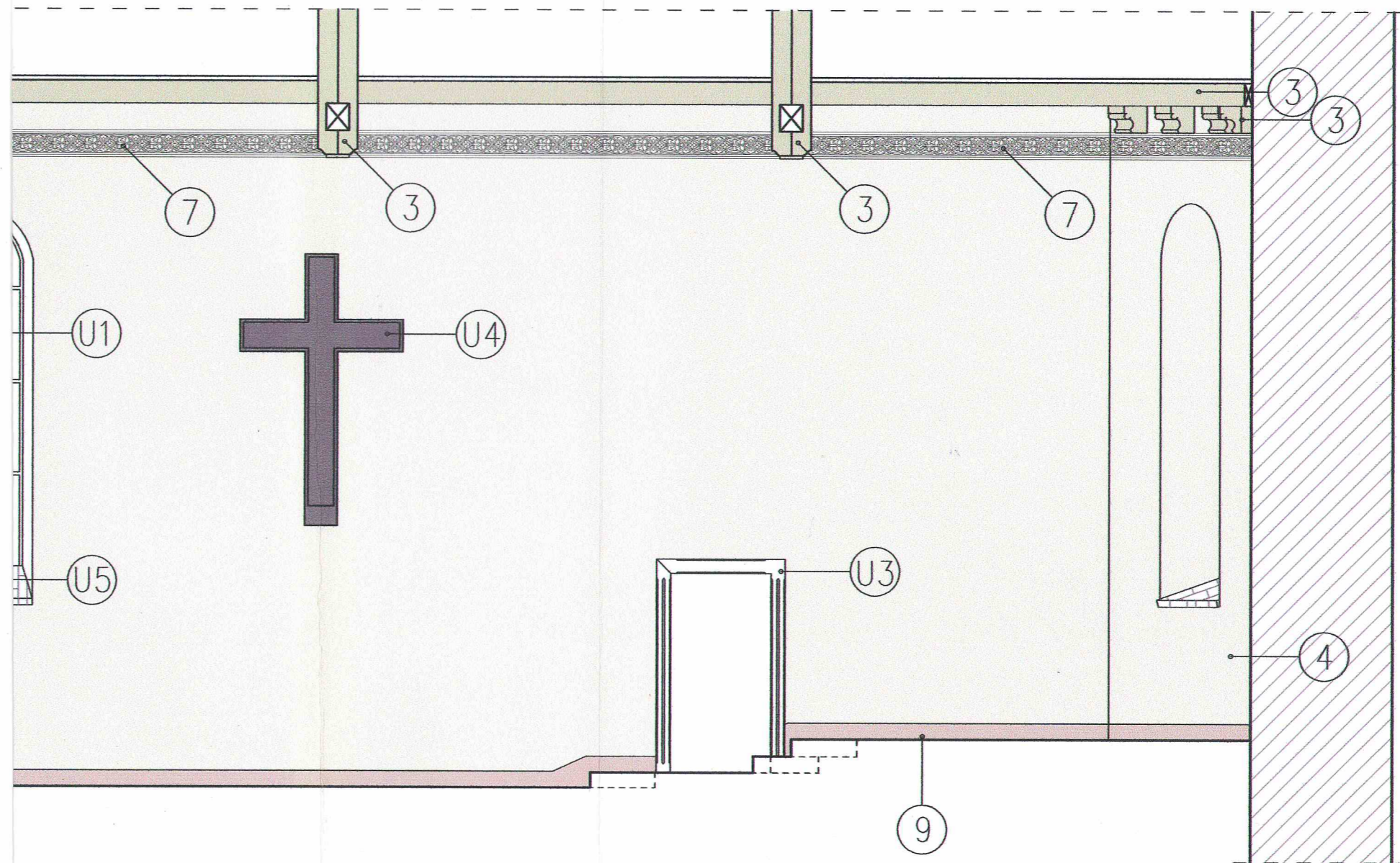

UWAGI:

KOLORYSTYKA ELEMENTÓW WYSTROJU WNETRZA OBIEKTU ZOSTANIE UZGODNIONA NA PODSTAWIE DOKUMENTACJI, Z PRZEPROWADZONYCH BADAŃ STRATYGRAFICZNYCH PRZY ZACHOWANYCH ELEMENTACH DREWNIANYCH STROPU I CHÓRU W TRYBIE ROBOCZYM PRZEZ PRZEDSTAWICIELA WUOZ

ZU -SZCZEGÓŁ WG RYS 6A

WYS 15cm

DO WYMIANY NA
WNIENIA Z WUOZ
JI

A

DECORO

mgr inż. Izabela Sehn-Wójcik
Dzierżoniów, Rynek 34/1
tel. (074) 831-01-77

NR RYS.:

5A

TEMAT : **PROJEKT KOLORYSTYKI I MALATURY WNETRZA KOŚCIOŁA**

SKALA:
1:50

obiekt: KOSCIÓŁ PW. ŚW. WOJCIECHA W NIEMCZY
adres: NIEMCZA UL. GUMIŃSKA DZ. NR 191/1 OBREB NIEMCZA-MIASTO
inwestor: PARAFIA RZYMSKO-KATOLICKA PW NPNMP
adres: 58-230 NIEMCZA UL MIESZKA 1 nr6

RYSUNEK : **WIDOK D-D**

ZESPÓŁ PROJEKTOWY W SKŁADZIE

	BRANŻA	IMIĘ I NAZWISKO	nr upraw.	nr ewiden.	data	podpis
PROJEKTANT	ARCH.	Izabela Sehn-Wójcik	UAN.V-7342/3/182/94	DS-0631	20.07.2017	<i>Izabela Sehn-Wójcik</i>
PROJEKTANT	KONST.	Zdzisław Kapłun	245/01/DUW	DOŚ/BO/1864/01	20.07.2017	<i>Zdzisław Kapłun</i>

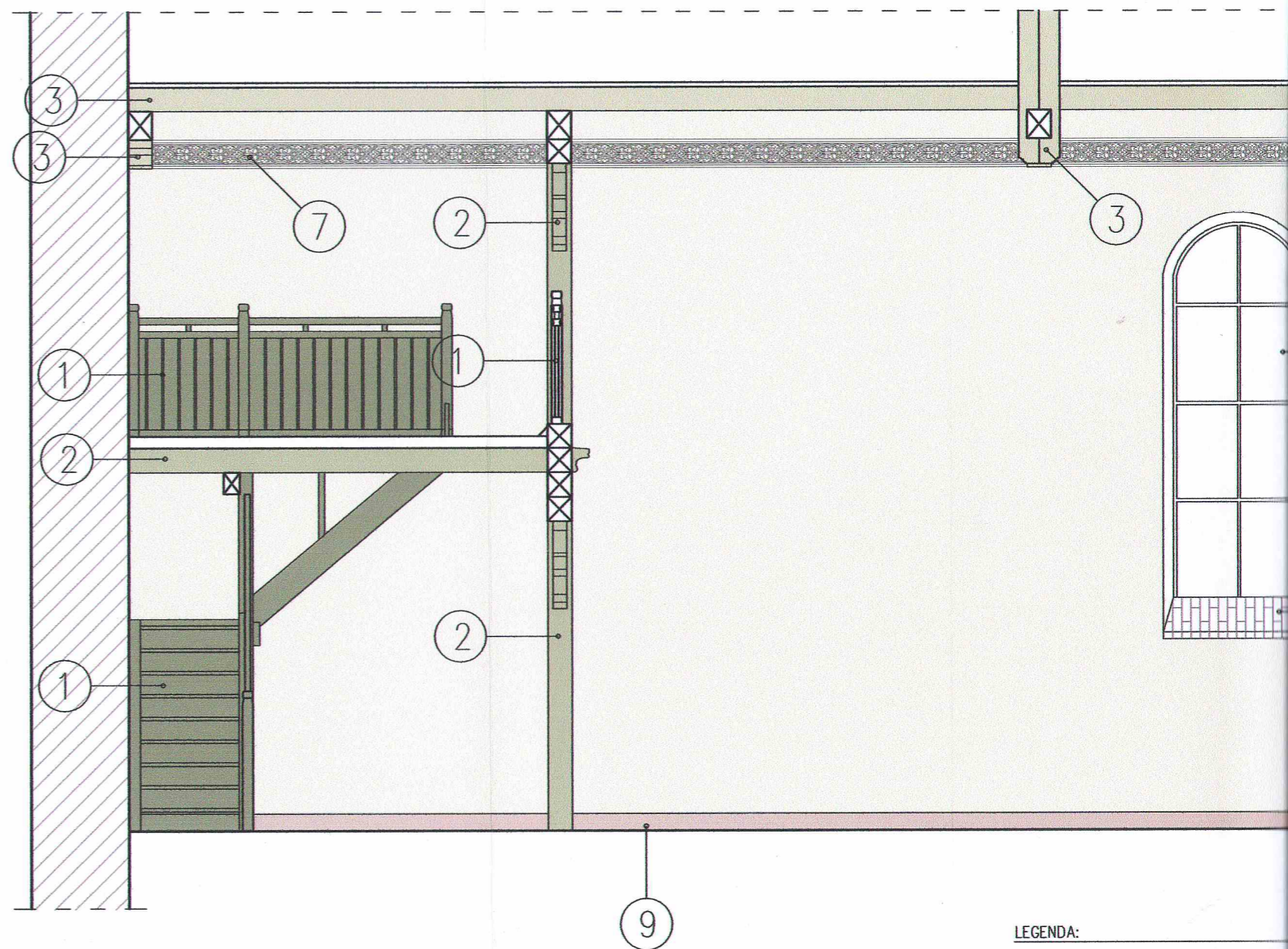

LEGENDA:

- ① BALUSTRADA
- ② DETAL BALUSTRAD
- ③ POWAŁA
- ④ ŚCIANY
- ⑦ ODTWORZENIE HISTORYCZNEGO FR
- ⑨ GZYMS Z PŁYTEK PODŁOGOWYCH

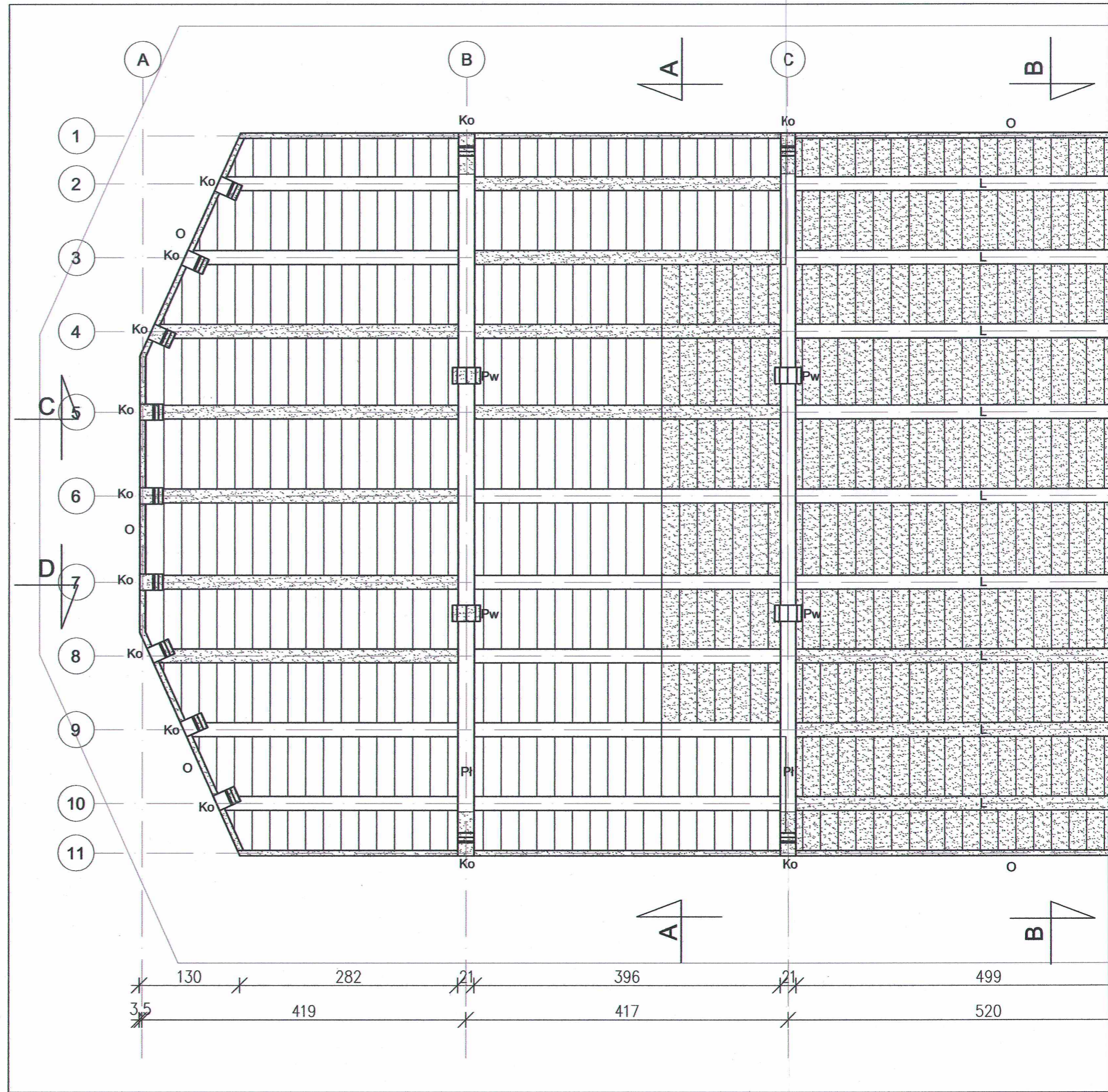

UWAGI:

- U1 -ISTNIEJĄCE CZASOWE PRZESZKLEN
- DOCELOWE WG ODREBNEGO UZGOD
- U2 -STOLARKA DRZWIOWA DO RENOWAC
- U3 -OPASKA DRZWIOWA DO RENOWAC
- U4 -KRZYŻ BEZ ZMIAN
- U5 -PARAPETY OKIENNE BEZ ZMIAN
- U6 -ISTNIEJĄCA SKRZYŃKA ELEKTRYCZ

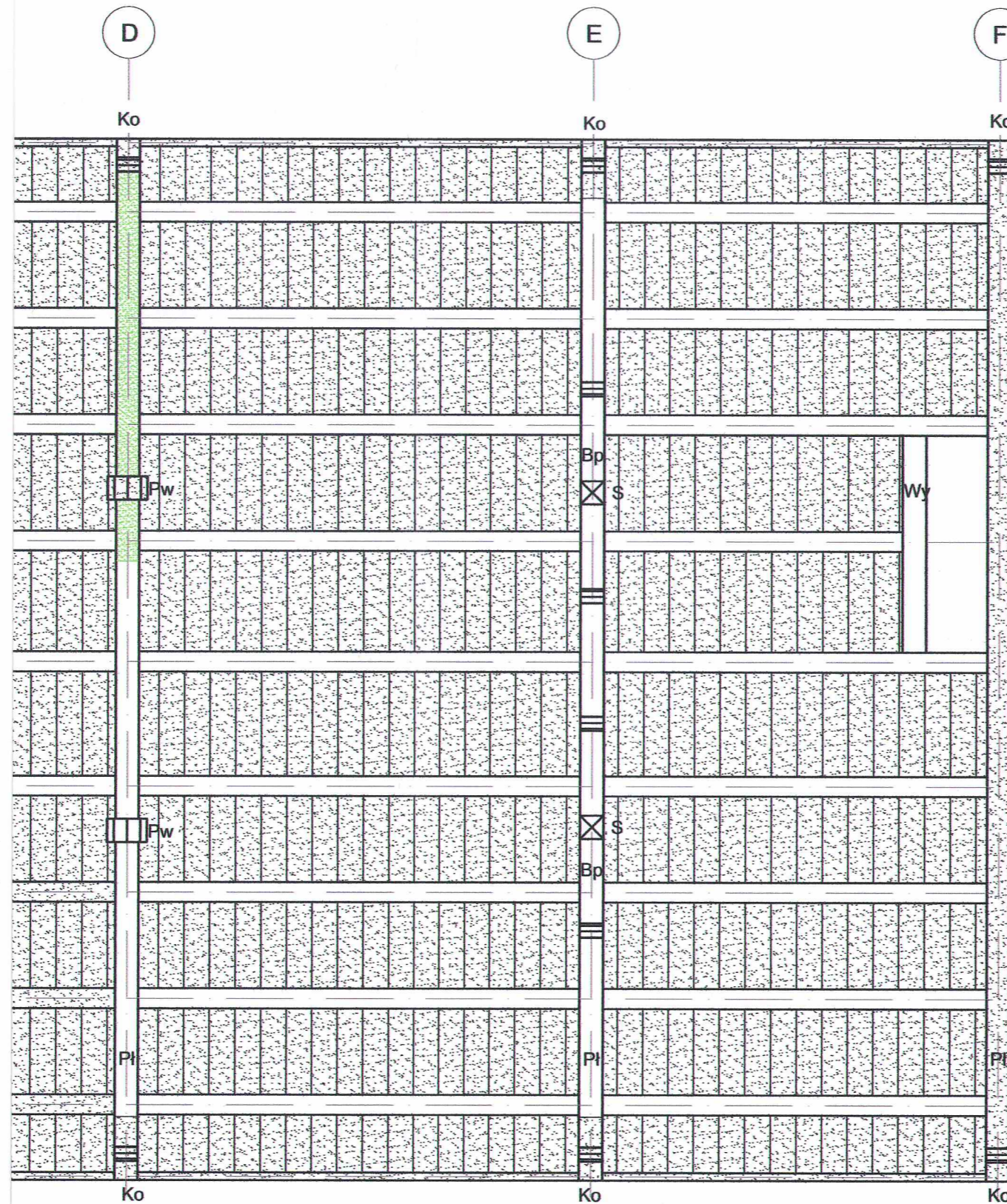

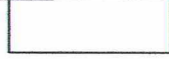
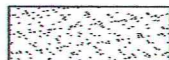

OZNACZENIA:

-  ELEMENTY DREWNIANE ZABYTKOWE WBUDOWANE NA NOWO
-  ELEMENTY DREWNIANE NOWE - WSPÓŁCZESNY MATERIAŁ DREWNO ZABEZPIECZONY POWIERZCHNIOWO
-  ELEMENTY DREWNIANE WYKONANE Z MATERIAŁU ZABYTKOWEGO DREWNO PRZEBUDOWA

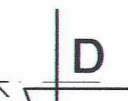
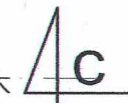

- Pł - PŁATEW DREWNIANA 21/25 cm
- L - LEGAR DREWNIANY 18/21,5 cm
- O - OCZEP DREWNIANY 7/21,5 cm
- Ko - KORBEL DREWNIANY 21/25 cm
- Pw - PODCIĄG WIESZAKA 2x18/21 cm
- S - SŁUP DREWNIANY 21/21 cm
- Bp - BELKA DREWNIANA OZDOBNA POD PŁATWIA 21/25 cm
- Wy - WYMIAN DREWNIANY 18/21,5 cm
- DESKI PODSUFITKI SZEROKOŚCI 21-23 cm

DECORO

mgr inż. Izabela Sehn-Wójcik
Dzierżoniów, Rynek 34/1
tel. (074) 831-01-77

NR RYS.:
1A



TEMAT : PROJEKT KOLORYSTYKI I MALATURY WNEŹRZA KOŚCIOŁA

SKALA:
1:50

obiekt: KOŚCIÓŁ PW. ŚW. WOJCIECHA W NIEMCZY
adres: NIEMCZA UL. GUMIŃSKA DZ. NR 191/1 OBREB NIEMCZA-MIASTO
inwestor: PARAFIA RZYMSKO-KATOLICKA PW NPNMP
adres: 58-230 NIEMCZA UL MIESZKA 1 nr6

RYSUNEK : **WIDOK SUFITU**

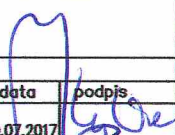
ZESPÓŁ PROJEKTOWY W SKŁADZIE

	BRANŻA	IMIĘ I NAZWISKO	nr upraw.	nr ewiden.	data	podpis
PROJEKTANT	ARCH.	Izabela Sehn-Wójcik	UAN.V-7342/3/182/94	DS-0631	20.07.2017	
PROJEKTANT	KONST.	Zdzisław Kapłun	245/01/DUW	DOŚ/BO/1864/01	20.07.2017	

21	398	21	345	21
X	419	X	366	10,5