

6. CZĘŚĆ RYSUNKOWA

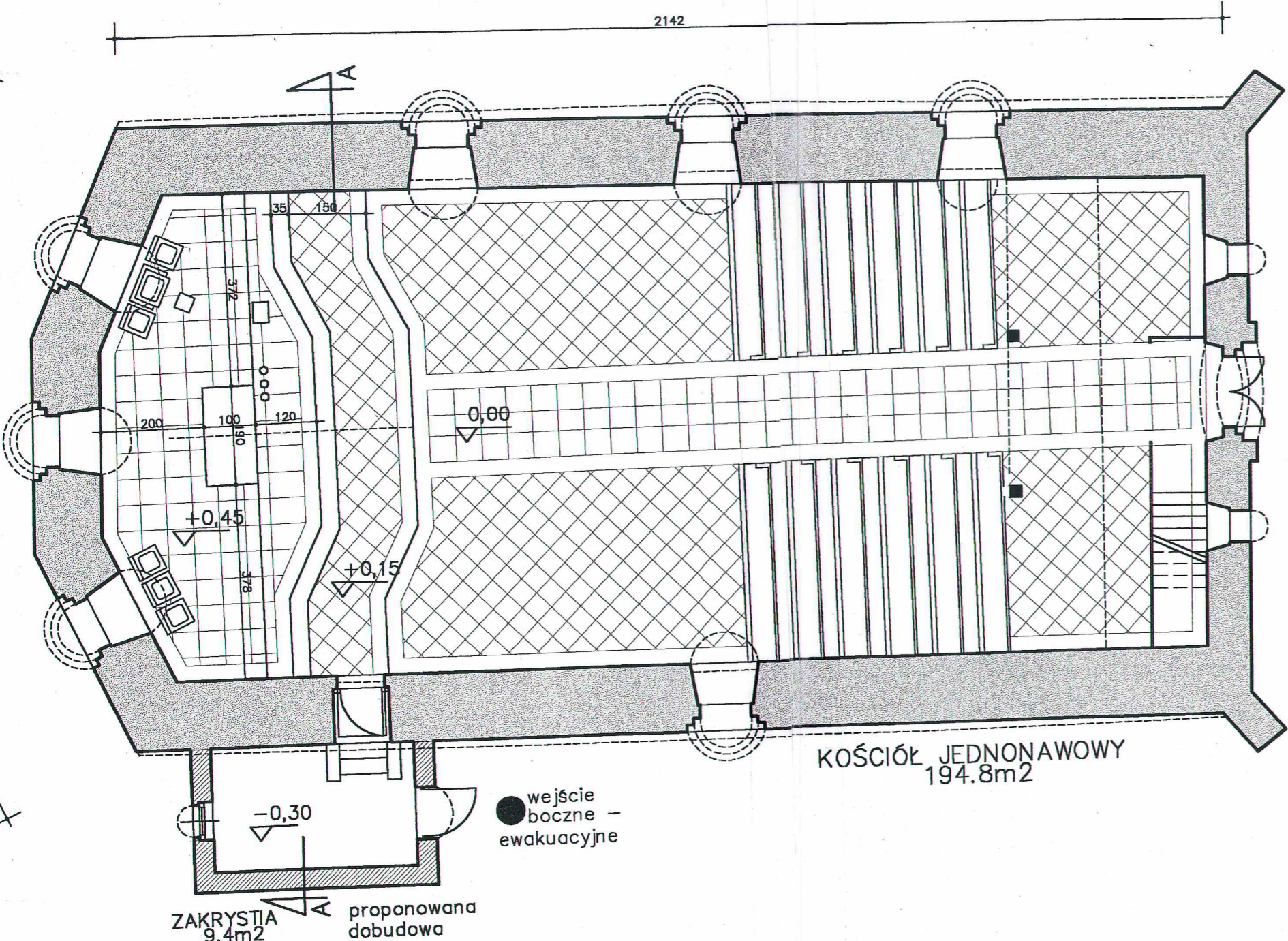

Kościół p.w. św. Wojciecha w Niemczy
Rzut przyziemia skala 1:100



KOŚCIÓŁ JEDNONAWOWY
194.8m²

SKALA 1:100
RZUT PRZYZIEMIA-WNĘTRZE

RENOWACJA WNĘTRZA

- TYNKI TŁA ŚCIAN (W ZŁYM STANIE TECHNICZNYM : ZNISZCZONE, SKORODOWANE I ODSPÓJONE OD PODŁOŻA) NALEŻY USUNĄĆ POD NADZOREM KONSERWATORA
- ze szczególną uwagą należy usuwać tynki w sąsiedztwie zachowanego pasa polichromii

SPEKANE FRAGMENTY MURÓW ORAZ NADPROŻY OKIENNYCH PRZEMUROWAĆ a w przypadku mniejszych spękań wypełnić metodą iniekcijną

- SKORODOWANE POWIERZCHNIE ŚCIAN OCZYŚCIĆ ZE ZE ZMURSZALEJ WARSTWY CEGŁY, KAMIENIA I ZAPRAWY ubytki uzupełnić zaprawą

W SYSTEMIE "ISPO"

- PO DOKŁADNYM OCZYSZCZENIU, ODGRZYBIĆ ŚCIANY preparatem Ispo- Fungan Neu (lub CAPATOX firmy Caparol) WZMOCNIĆ STRUKTURALNIE preparatem Ispotex ST-Tiefengrund

- DO POZIOMU PARAPETÓW OKIENNYCH WYKONAĆ TYNKI RENOWACYJNE FIRMY "SCHOMBURG" do wilgotnych i zasolonych murów

- NOWE TYNKI, POWYŻEJ LINII PARAPETÓW, WYKONAĆ JAKO: trasowo-wapienne, gładkie, kategorii III-ej grubość tynku zbliżona do grubości tynków istniejących.

- PO WYSCHNIĘCIU TYNKÓW (min. 30 dni) NA CAŁOŚĆ ELEWACJI nanieść warstwę mikroemulsji silikonowej, wodorozcieńczalnej SILICONIMPRAEGRUND LF. - firmy "ISPO" (ZAPRAWA NR1)

- CAŁOŚĆ ELEWACJI MALOWAĆ DWUKROTNIE FARBAMI SILIKONOWYMI "ISPO" - wg zestawienia

W SYSTEMIE "CAPAROL"

- PO DOKŁADNYM OCZYSZCZENIU, ODGRZYBIĆ ŚCIANY preparatem CAPATOX firmy "Caparol" WZMOCNIĆ STRUKTURALNIE preparatem "AMPHISILAN GRUNDFESTIGER"

- DO POZIOMU PARAPETÓW OKIENNYCH WYKONAĆ TYNKI RENOWACYJNE FIRMY "CAPAROL" do wilgotnych i zasolonych murów

- NOWE TYNKI, POWYŻEJ LINII PARAPETÓW, WYKONAĆ JAKO: trasowo-wapienne, gładkie, kategorii III-ej grubość tynku zbliżona do grubości tynków istniejących.

- PO WYSCHNIĘCIU TYNKÓW ZESZLIFOWAĆ MLECZKO WAPIENNE pozostałe po zacieraniu tynku, całość zagruntować preparatem Caparol Silitol Konzentral rozcieńczonym wodą (w stosunku 2:1)

- CAŁOŚĆ ŚCIAN MALOWAĆ DWUKROTNIE FARBAMI WAPIENNYMI LUB SILIKATOWYMI "CAPAROL SILITOL FINISCH"

UWAGA : WYKONAĆ REKONSTRUKCJE MALOWANEGO FRYZU GEOMETRYCZNEGO

WARIANTOWE ZESTAWIENIE FARB NA ŚCIANY

CAPAROL	TAIGA 16 FARBA WAPIENNA
ISPO	IPOSIL 230/24 FARBA SILIKONOWA

skala: 1:100

sprawdził

mgr inż. arch. Andrzej Grzybowski

data: 05.2000

projektował

mgr inż. arch. Anna Baran

a

AUTORSKIE BIURO PROJEKTÓW "a" s.c.

58-100 Świdnica Śl. ul. 1-go Maja 7/1c tel. 853-66-07

obiekt: Kościół pod wezwaniem św. Wojciecha



Kościół p.w. św. Wojciecha w Niemczy
Rzut przyziemia skala 1:100

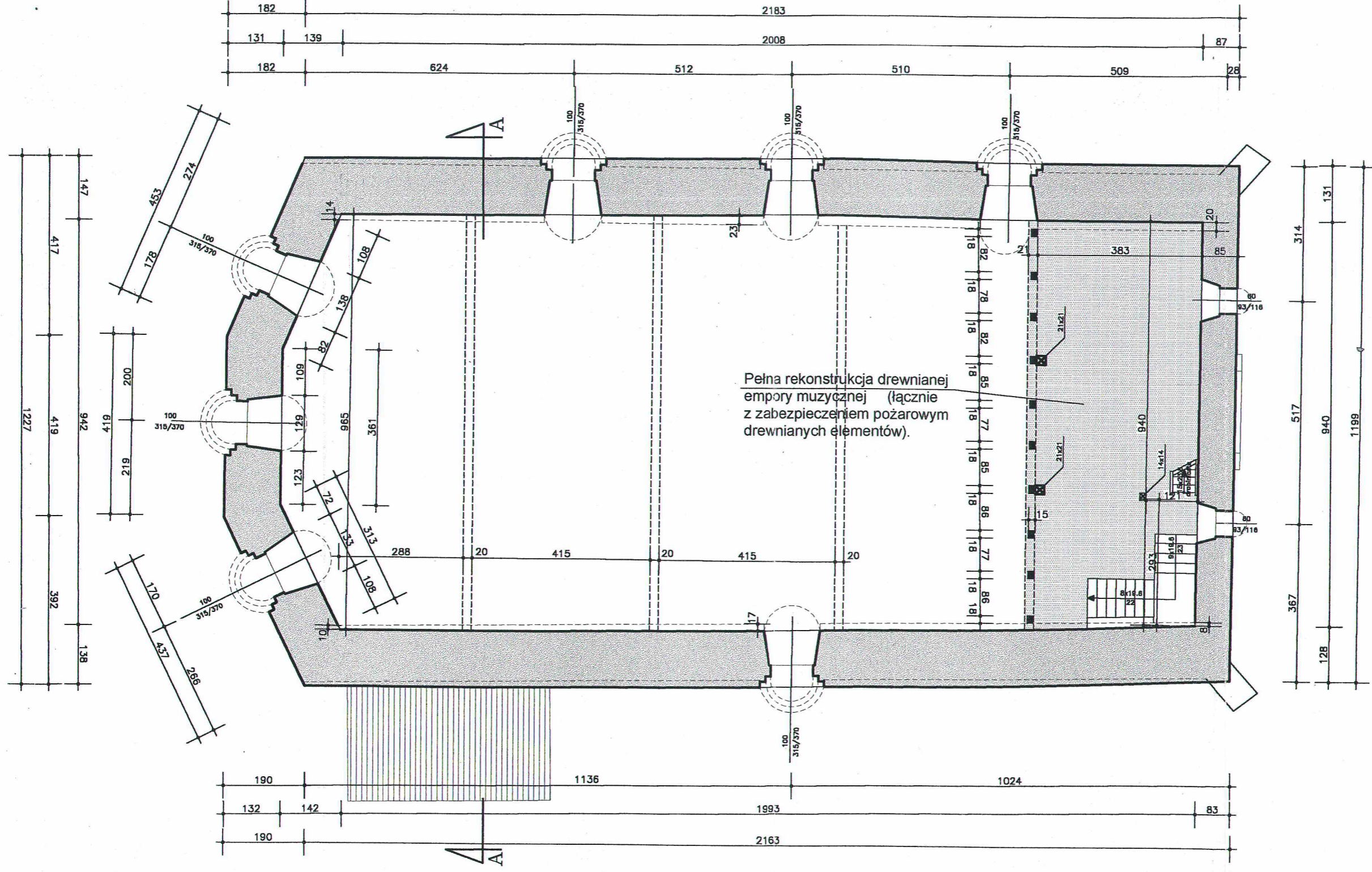

RZUT POZIOMU EMPORY MUZYCZNEJ

AUTORSKIE BIURO PROJEKTÓW "a" s.c. 58-100 Świdnica Śl. ul. 1-go Maja 7/1c tel.853-66-07		data: 05.2000		skala: 1:100	
obiekt: Kościół pod wezwaniem św. Wojciecha adres: NIEMCZA, CMĘNTARZ KOMUNALNY ul. Gurmińska inwestor: URZĄD MIASTA I GMINY NIEMCZA projektant: mgr inż. arch. Anna Baran		projektował mgr inż. arch. Anna Baran		sprawdził mgr inż. arch. Andrzej Grzybowski	
RZUT POZIOMU EMPORY MUZYCZNEJ		ARCHITEKT mgr inż. Andrzej Grzybowski Uprawniony do projektowania w specjalności architektonicznej Dec. SAN VI-f/3/50/90W-ch z 1990.08.04 upr. arch. UN VI-f/3/50/90W-ch z 1990.08.04		ARCHITEKT mgr inż. Andrzej Grzybowski Uprawniony do projektowania w specjalności architektonicznej Dec. SAN VI-f/3/50/90W-ch z 1990.08.04 upr. arch. UN VI-f/3/50/90W-ch z 1990.08.04	
PRAWA AUTORSKIE ZASTRZEŻONE		st. asystent proj.: tech.bud. Ryszard Bednarz			
4/13					



Kościół p.w. św. Wojciecha w Niemczy
Rzut przyziemia skala 1:100

Przekrój a-a
Schemat płyty 1:50

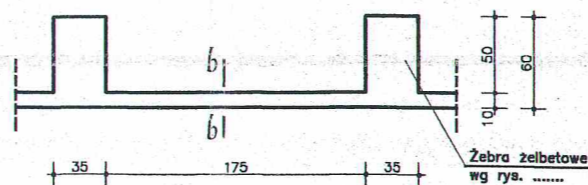

Przekrój b-b
Przekrój poprzeczny płyty 1:20

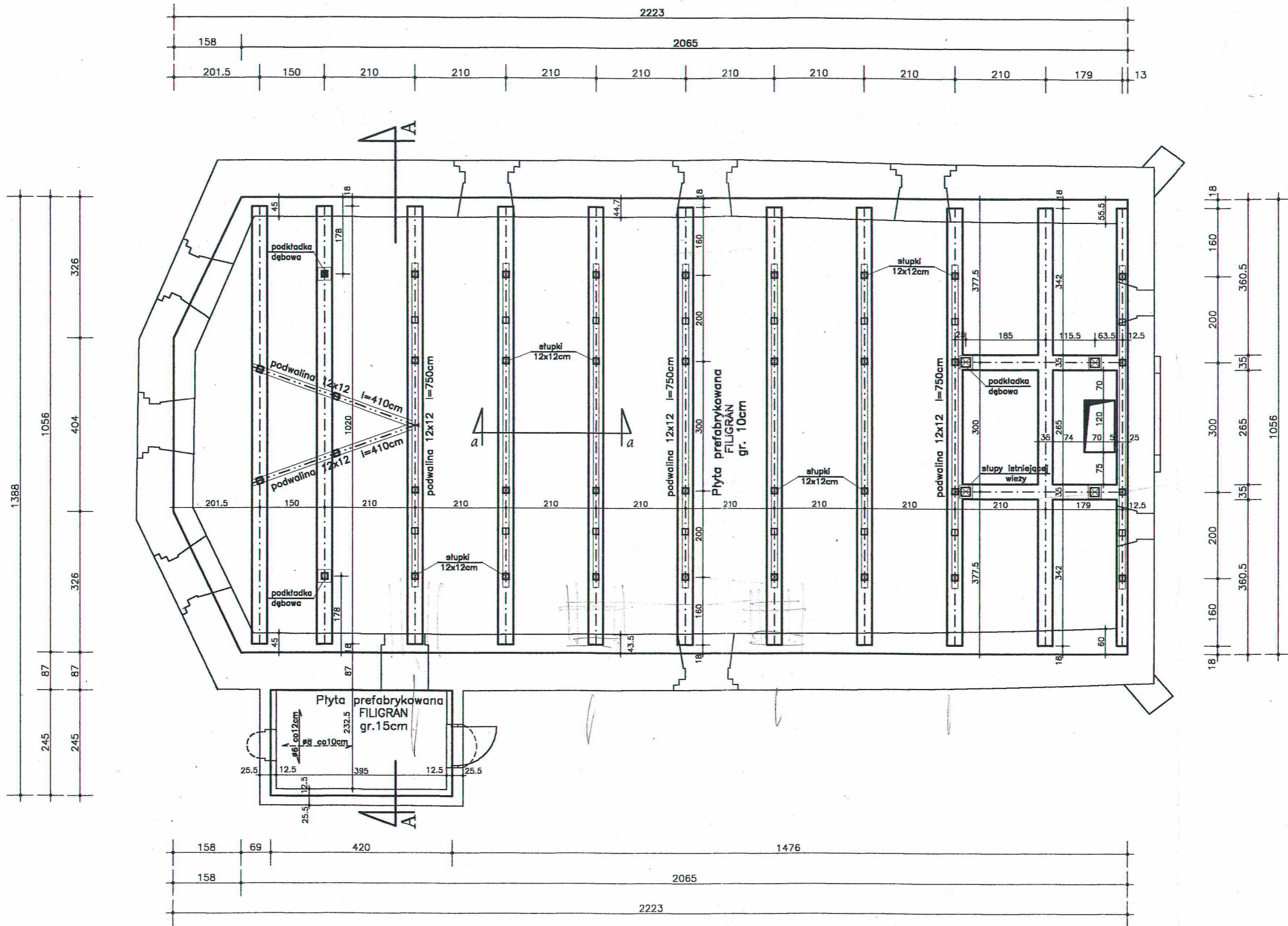
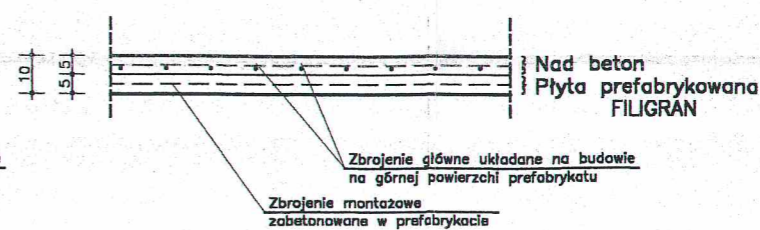

skala: 1:100

sprawdził

mgr inż. Antoni Baran

ANTONI BARAN

mgr inż. budownictwa lądowego
uprawniony z § 6 ust. 1 pkt 1 i 2
Nr ewid. upr. 250/68 i 4/11 w/71

uprawnienia z § 6 ust. 1 pkt 1 i 2
Nr ewid. upr. 250/68 i 4/11 w/71

data: 05.2000

projektował

mgr inż. Witold Baran

mgr inż. WITOLD BARAN

Upr. Nr UAN. VI-1/3/13/85

I Nr UAN. VI-6/3/127/90

58-100 Świdnica, ul. Wodna 34/36

tel. 52-30-28

upr. NR UAN. VI-6/13/85

upr. NR UAN. VI-6/12/90

st. asystent proj.: tech.bud. Ryszard Bednarz

AUTORSKIE BIURO PROJEKTÓW "a" s.c.
58-100 Świdnica Śl. ul. 1-go Maja 7/1c tel.853-66-07

obiekt: Kościół pod wezwaniem św. Wojciecha

adres: NIEMCZA, CMENTARZ KOMUNALNY ul Gumińska

inwestor: URZĄD MIASTA I GMINY NIEMCZA

projektant: mgr inż. arch. Anna Baran

rys.nr

5/13

PRAWA AUTORSKIE ZASTRZEŻONE

RZUT STROPU



Kościół p.w. św. Wojciecha w Niemczy
Rzut przyziemia skala 1:100

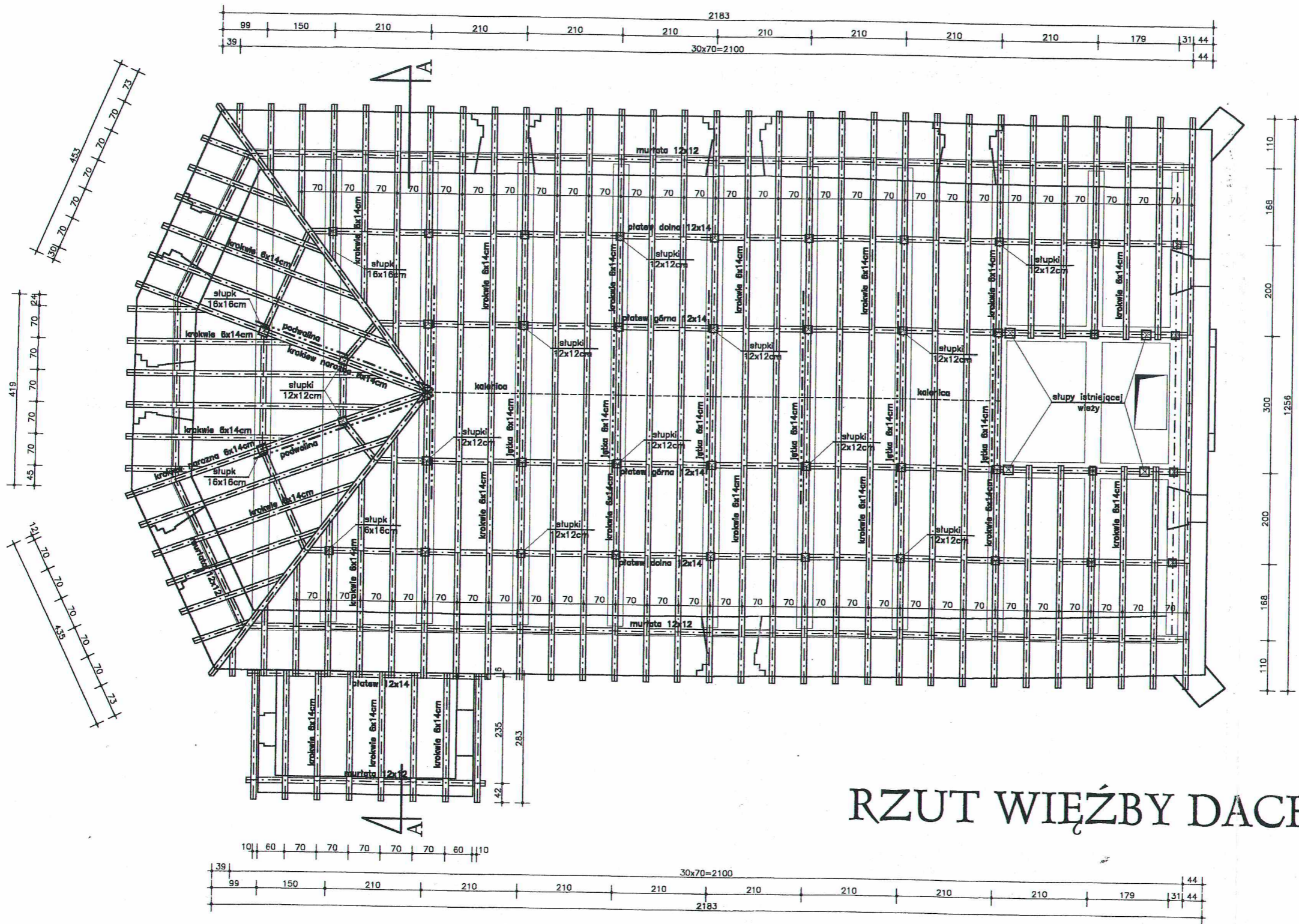

RZUT WIĘZBY DACHU

AUTORSKIE BIURO PROJEKTÓW "a" s.c.
58-100 Świdnica Śl. ul. 1-go Maja 7/1c tel.853-66-07

obiekt: Kościół pod wezwaniem św. Wojciecha
adres: NIEMCZA, GMENTARZ KOMUNALNY ul Gumińska
inwestor: URZĄD MIASTA I GMINY NIEMCZA
projektant: mgr inż. arch. Anna Baran

RZUT WIĘZBY DACHOWEJ
PROJEKT BUDOWLANY
PRAWA AUTORSKIE ZASTRZEŻONE

data: 05.2000
projektował
mgr inż. Witold Baran

mgr inż. WITOLD BARAN
Upz. Nr UAN. VI-f/3/18/85
i Nr UAN. VI-f/3/12/80
58-100 Świdnica, ul. Wodna 3/86
tel. 52-30-28
upr. NR UAN. VI-f/3/13/85
upr. NR UAN. VI-f/3/12/80

st. asystent proj.: tech.bud. Ryszard Bednarz

skala: 1:100

sprawdził
mgr inż. Antoni Baran

ANTONI BARAN
mgr inż. budownictwa lądowego
uprawniony z § 6 ust. 1 pkt 1 i 2
Nr ewid. upr. 250/68 i 4/XXV/71

uprawnienia z § 6 ust. 1 pkt 1 i 2
Nr ewid. upr. 250/68 i 4/XXV/71

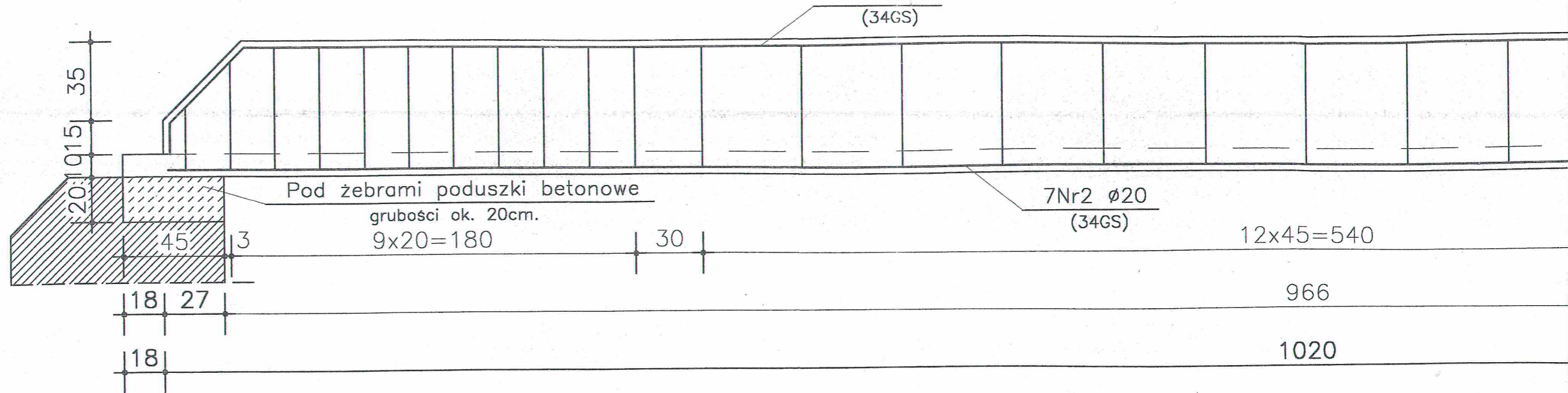

Nr1 2ø16 l=1070cm (34GS)

948

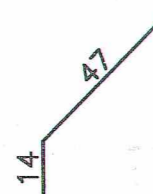

Nr2 7ø20 l=1016cm (34GS)

1016

PRZEKRÓJ

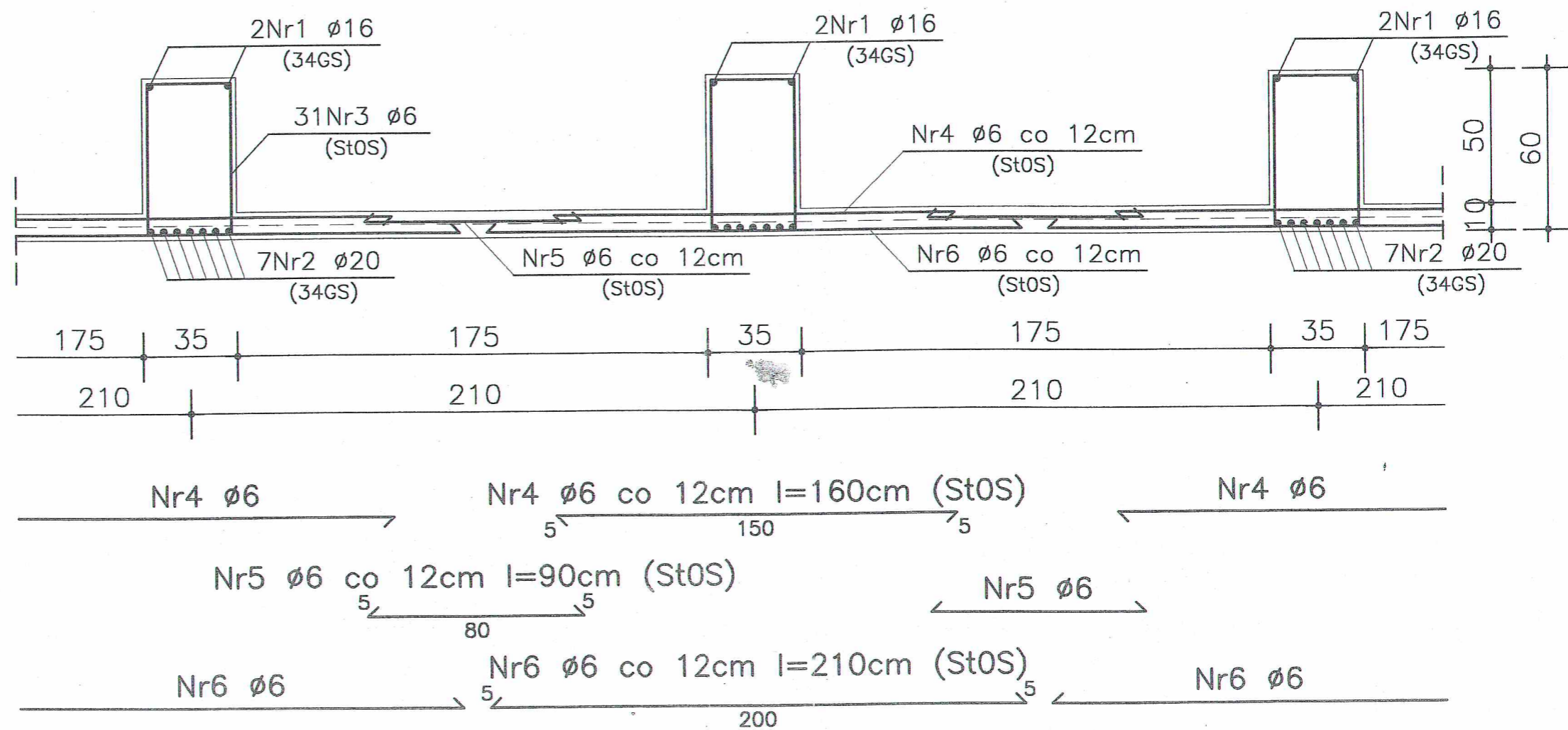



Kościół p.w. św. Wojciecha w Niemczech

Przekrój A-A skala 1:100

PRACE RENOWACYJNE

- CAŁKOWITA WYMIANA WIEŻBY DACHOWEJ z zachowaniem kształtu i nachylenia połaci dachowych
- WYMIANA POKRYCIA DACHOWEGO : układ dachówek: podwójnie, w koronkę (wg istniejącego)
- REKONSTRUKCJA WIEŻYCZKI z dokładnym odtworzeniem detali i zachowaniem rodzaju pokrycia dachowego (tupek)
- PRZEMUROWANIE SPEKANYCH FRAGMENTÓW MURÓW ORAZ NADPROŻY OKIENNYCH
- KONSERWACJA EMPORY MUZYCZNEJ : wymiana z odtworzeniem części detali konserwacja dobrze zachowanych elementów rekonstrukcja brakujących detali (wg zachowanych)
- WYMIANA STROPU NA "FILIGRAN" (żebrowy) pozostawienie (z dodatkowym zamocowaniem) od spodu zachowanych belek z inskrypcjami oraz elementów wieszara z ozdobnymi szyszkami

D1 UKŁAD WARSTW DACHU

- dachówka ceramiczna - karpówka
-łaty drewniane - 3.5cm
- kontrłaty - 3.5cm
- wiatroizolacja : folia paroprzepuszczalna TYVEK
- krokwie
- konstrukcja drewniana więzby dach.
- strop "FILIGRAN" (żebrowy)

UWAGA: między projektowanymi poziomami posadzki w kościele wykonać progi (z pustaków betonowych -25cm) na progach wykonać izolację pionową AQUAFIN-2K

PROPONOWANA DOBUDOWA ZAKRYSTII

PODŁOGA W POMIESZCZENIU PROJEKTOWANEJ ZAKRYSTII

-0,30
PODŁOGA W NAWIE GŁÓWNEJ KOŚCIOŁA
+0,00
plytki klinkierowe -1cm
podłoże betonowe - 4cm
styropian twardy - 2cm
beton -3cm
2 x papa asfaltowa na lepiku
chudy beton -5cm
piasek -10cm
jęce podłoże po zdemontowaniu
itałości dawnych warstw podłogowych

PODŁOGA (podwyższona) NA STOPNIU KOMUNIJNYM

+0,15
plytki klinkierowe -1cm
podłoże betonowe - 4cm
styropian twardy - 2cm
beton -3cm
2 x papa asfaltowa na lepiku
chudy beton -5cm
istniejąca posadzka (pozostałości)

PODŁOGA (podwyższona) W KŁEBIERIUM

+0,45
plytki klinkierowe -1cm
podłoże betonowe - 4cm
styropian twardy - 2cm
beton -3cm
2 x papa asfaltowa na lepiku
chudy beton -5cm
podsyпка piaskowa -30cm
istniejąca posadzka (pozostałości)

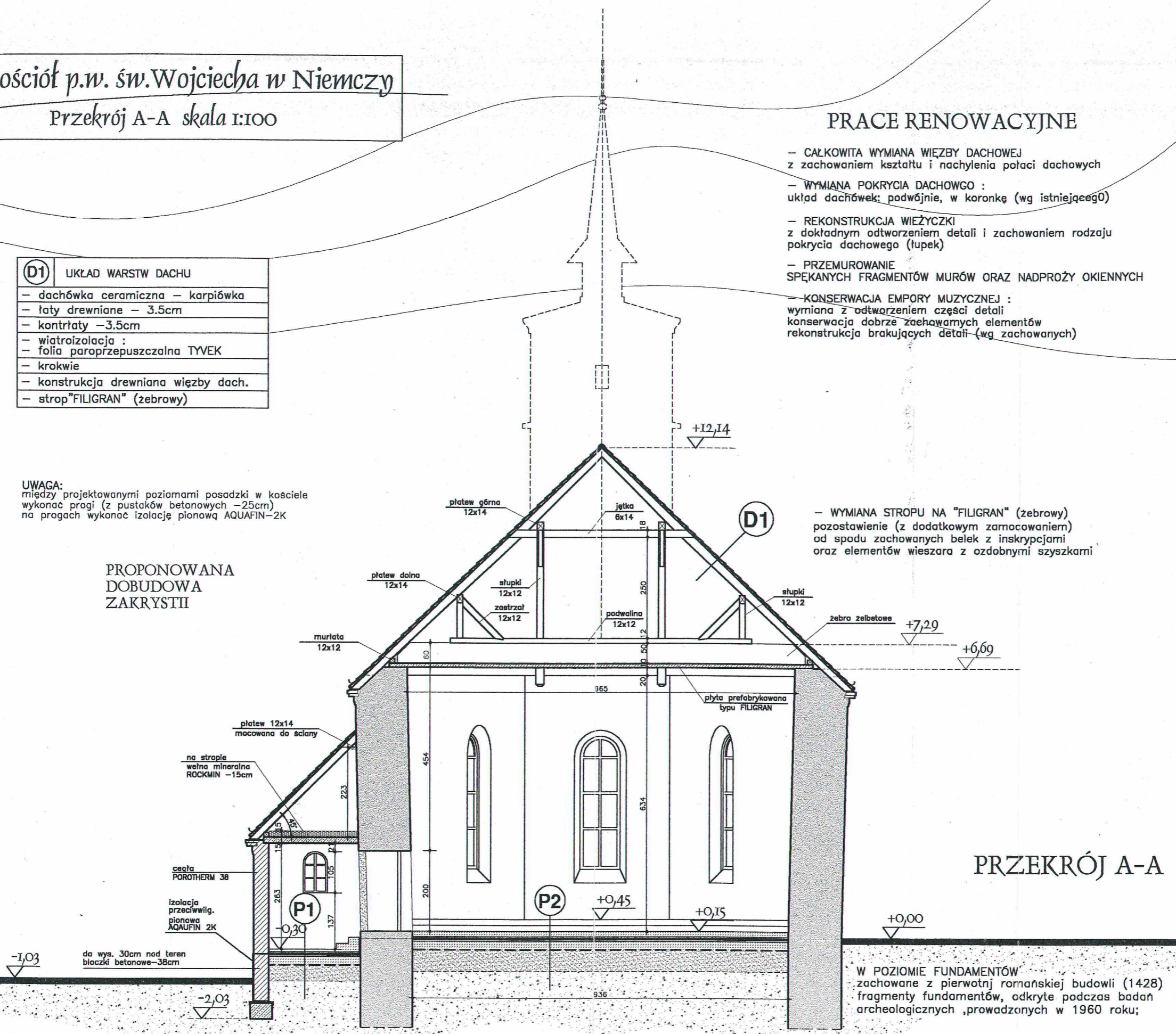

PRZEKRÓJ A-A

W POZIOMIE FUNDAMENTÓW zachowane z pierwotnej romańskiej budowli (1428) fragmenty fundamentów, odkryte podczas badań archeologicznych, prowadzonych w 1960 roku;

skala: 1:100	sprawdził	mgr inż. arch. Andrzej Grzybowski
data: 05.2000	projektował	mgr inż. arch. Anna Baran
<p>AUTORSKIE BIURO PROJEKTÓW "a" s.c. 58-100 Świdnica Śl. ul. 1-go Maja 7/1c tel.853-66-07</p> <p>obiekt: Kościół pod wezwaniem św. Wojciecha adres: NIEMCZA, GMINA NIEMCZA, ul. Gumińska inwestor: URZĄD MIASTA I GMINY NIEMCZA projektant: mgr inż. arch. Anna Baran</p>		
<p>ARCHITEKT mgr inż. Andrzej Grzybowski Uprawniony do projektowania w specjalności architektonicznej Dec. UAN VI-4/3/50/90W-ch z 1990.08.06. upr.konserv.nr 2/84 z 1994.04.18 upr. arch. UAN VI-1/3/50/90 W-ch z 1990.08.06</p>		
<p>ARCHITEKT mgr inż. ANNA BARAN Uprawniona do projektowania w specjalności architektury i inżynierii decyzja ANP 2/47/84 W-ch z 1984.05.24 upr. konserw. nr 1/94 z 1994.04.18 upr. arch. UNF 2/47/84 W-ch z 1984.05.24</p>		
<p>st. asystent proj.: tech.bud. Ryszard Bednarz</p>		
<p>PRZEKRÓJ A-A PROJEKT BUDOWLANY PRAWA AUTORSKIE ZASTRZEŻONE</p>		
<p>rys.nr 8/13</p>		

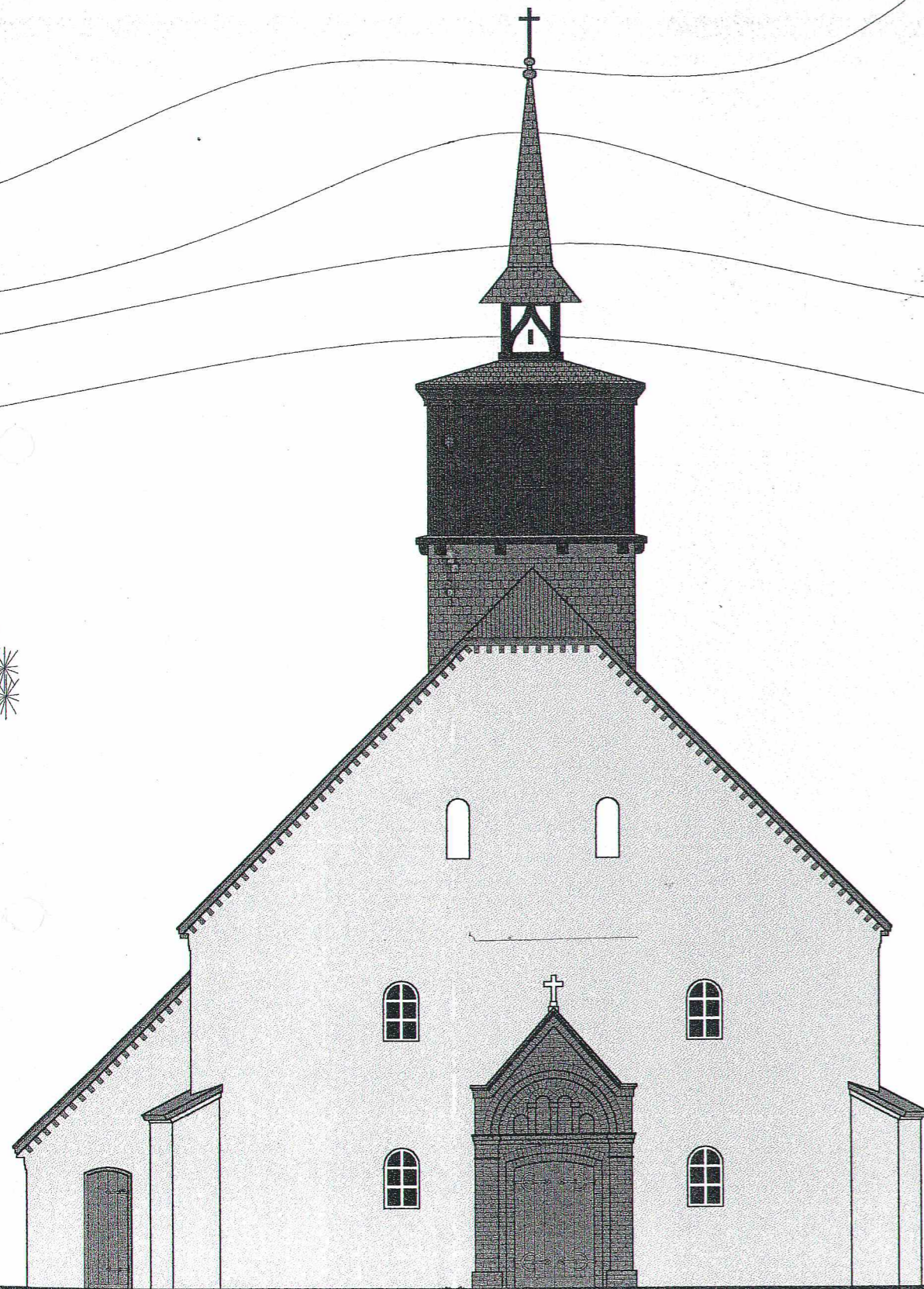

Kościół p.w. św. Wojciecha w Niemczy
 Elewacja zachodnia skala 1:100

RENOWACJA ELEWACJI W SYSTEMIE "CAPAROL"

– TYNKI TŁA ELEWACJI (W ZŁYM STANIE TECHNICZNYM : ZNISZCZONE, SKORODOWANE I ODSPOJONE OD PODŁOŻA) NALEŻY USUNĄĆ POD NADZOREM KONSERWATORA
 – ze szczególną uwagą należy usuwać tynki w sąsiedztwie gzymsu, tympanonu i węgarów okiennych

SPĘKANE FRAGMENTY MURÓW ORAZ NADPROŻY OKIENNYCH PRZEMUROWAĆ a w przypadku mniejszych spękań wypełnić metodą iniekcijną

– SKORODOWANE POWIERZCHNIE ŚCIAN OCZYŚCIĆ ZE ZE ZMURSZAŁEJ WARSTWY CEGŁY, KAMIENIA I ZAPRAWY ubytki uzupełnić zaprawą

– PO DOKŁADNYM OCZYSZCZENIU, ODGRZYBIĆ ŚCIANY preparatem CAPATOX firmy "Caparol" WZMOCNIĆ STRUKTURALNIE preparatem "AMPHISILAN GRUNDFESTIGER"

– DO POZIOMU PARAPETÓW OKIENNYCH WYKONAĆ TYNKI RENOWACYJNE FIRMY "CAPAROL" do wilgotnych i zasolonych murów

– NOWE TYNKI, POWYŻEJ LINII PARAPETÓW, WYKONAĆ JAKO: trasowo-wapienne, gładkie, kategorii III-ej grubość tynku zbliżona do grubości tynków istnieją.

– PO ZDJĘCIU WIĘZBY GZYMS PODOKAPOWY FRAGMENTAMI PRZEMUROWAĆ z pełnym zachowaniem rysunku, odtworzyć ornament kostkowy (lub wykonać konserwację)

– PO WYSCHNIĘCIU TYNKÓW ZESZLIFOWAĆ MLECZKO WAPIENNE pozostałe po zacieraniu tynku, całość zagruntować preparatem Caparol Silitol Konzentral rozcieńczonym wodą (w stosunku 2:1)

– CAŁOŚĆ ELEWACJI MALOWAĆ DWUKROTNIE FARBAMI WAPIENNYMI LUB SILIKATOWYMI "CAPAROL SILITOL FINISCH"

– WYKONAĆ PEŁNĄ KONSERWACJĘ TYMPANONU WEJŚCIOWEGO, TRÓJUSKOKOWYCH WĘGARÓW OKIENNYCH ORAZ PARAPETÓW wykonanych z profilowanej cegły glazurowanej (oczyszczyć preparatem ISPO, odsolić i wykonać uzupełnienia)

– OPIERZENIA GZYMSÓW I OBRÓBKI BLACHARSKIE do wymiany na nowe, z blachy miedzianej

ZESTAWIENIE FARB WG KOLORATORA
 CAPAROL TAIGA 15
 FARBA WAPIENNA LUB KRZEMIANOWA

skala: 1:100

sprawdził

mgr inż. arch. Andrzej Grzybowski
 ARCHITEKT
 mgr inż. Andrzej Grzybowski
 Upewnomocniony do projektowania w specjalności architektonicznej Dec. UAN VI-1-3/50/90W-ch z 1990.08.06
 upr. konserw. nr 2/84 z 1994.04.18
 upr. arch. UAN VI-1-3/50/90 w-ch z 1990.08.06

data: 05.2000

projektował

mgr inż. arch. Anna Baran
 ARCHITEKT
 mgr inż. ANNA BARAN
 Upoważniona do projektowania w specjalności architektonicznej decyzja ANP 2/47/84 W-ub z 1984.05.24
 upr. konserw. nr 1/84 z 1994.04.18
 upr. arch. UNF 2/47/84 w-ch z 1984.05.24

a

AUTORSKIE BIURO PROJEKTÓW "a" s.c.
 58-100 Świdnica Śl. ul. 1-go Maja 7/1c tel.853-66-07

obiekt: Kościół pod wezwaniem św. Wojciecha
 adres: NIEMCZA, CMENTARZ KOMUNALNY ul Gumińska
 inwestor: URZĄD MIASTA I GMINY NIEMCZA
 projektant: mgr inż. arch. Anna Baran

ELEWACJA FRONTOWA

PROJEKT BUDOWLANY

PRAWA AUTORSKIE ZASTRZEŻONE

rys.nr
 9/13

st. asystent proj.: tech.bud. Ryszard Bednarz

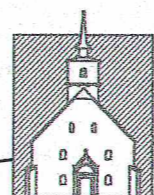
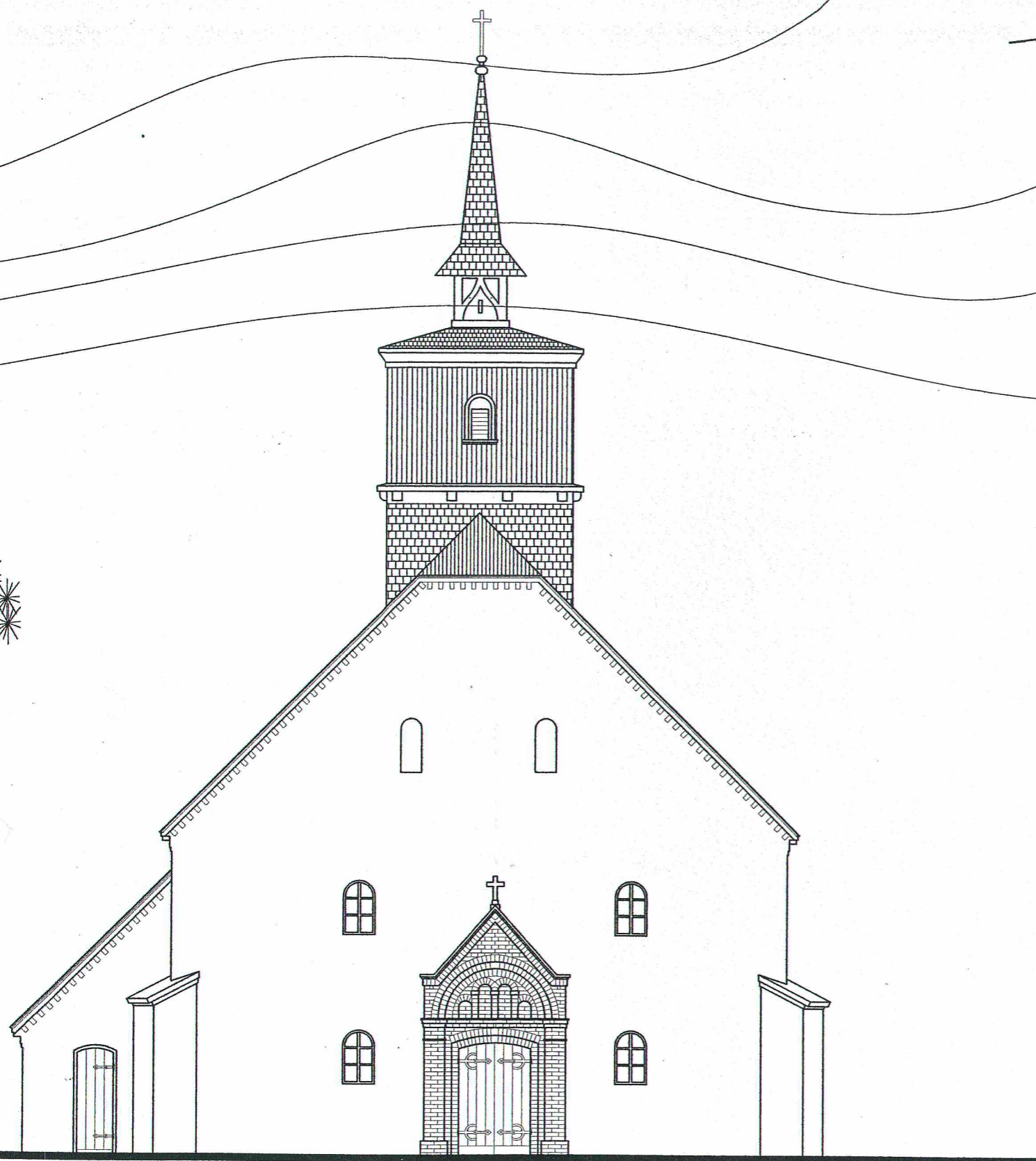

Kościół p.w. św. Wojciecha w Niemczy
Elewacja zachodnia skala 1:100

RENOWACJA ELEWACJI W SYSTEMIE "ISPO" (WERSJA ALTERNATYWNA)

- TYNKI TŁA ELEWACJI (W ZŁYM STANIE TECHNICZNYM : ZNISZCZONE, SKORODOWANE I ODSPOJONE OD PODŁOŻA) NALEŻY USUNĄĆ POD NADZOREM KONSERWATORA
- ze szczególną uwagą należy usuwać tynki w sąsiedztwie gzymsu, tympanonu i węgarów okiennych

SPEKANE FRAGMENTY MURÓW ORAZ NADPROŻY OKIENNYCH PRZEMUROWAĆ a w przypadku mniejszych spękań wypełnić metodą iniekcijną

- SKORODOWANE POWIERZCHNIE ŚCIAN OCZYŚCIĆ ZE ZE ZMURSZAŁEJ WARSTWY CEGŁY, KAMIENIA I ZAPRAWY ubytki uzupełnić zaprawą

- PO DOKŁADNYM OCZYSZCZENIU, ODGRZYBIĆ ŚCIANY preparatem Ispo- Fungan Neu (lub CAPATOX firmy Caparol) WZMOCNIĆ STRUKTURALNIE preparatem Ispotex ST-Tiefengrund

- DO POZIOMU PARAPETÓW OKIENNYCH WYKONAĆ TYNKI RENOWACYJNE FIRMY "SCHOMBURG" do wilgotnych i zasolonych murów

- NOWE TYNKI, POWYŻEJ LINII PARAPETÓW, WYKONAĆ JAKO: cementowo-wapienne, gładkie, kategorii III-iej (lub trasowo-wapienne, gładkie, kategorii III-iej) grubość tynku zbliżona do grubości tynków istniejącej.

- PO ZDJĘCIU WIEŻBY GZYMS PODOKAPOWY FRAGMENTAMI PRZEMUROWAĆ z pełnym zachowaniem rysunku, odtworzyć ornament kostkowy (lub wykonać konserwację)

- PO WYSCHNIĘCIU TYNKÓW (min. 30 dni) NA CAŁOŚĆ ELEWACJI nanieść warstwę mikroemulsji silikonowej, wodorozcieńczalnej SILICONIMPRAEGRUND LF. - firmy "ISPO" (ZAPRAWA NR1)

- CAŁOŚĆ ELEWACJI MALOWAĆ DWUKROTNIE FARBAMI SILIKONOWYMI "ISPO" - wg zestawienia

- WYKONAĆ PEŁNĄ KONSERWACJĘ TYMPANONU WEJŚCIOWEGO, TRÓJUSKOKOWYCH WĘGARÓW OKIENNYCH ORAZ PARAPETÓW wykonanych z profilowanej cegły glazurowanej (oczyścić preparatem ISPO, odsolić i wykonać uzupełnienia)

- OPIERZENIA GZYMSÓW I OBRÓBKI BLACHARSKIE do wymiany na nowe, z blachy miedzianej

ZESTAWIENIE FARB WG KOLORATORA

ISPO	ISPOSIL 230/23 FARBA SILIKONOWA
------	------------------------------------

AUTORSKIE BIURO PROJEKTÓW "a" s.c.

58-100 Świdnica Śl. ul. 1-go Maja 7/1c tel. 853-66-07

obiekt: Kościół pod wezwaniem św. Wojciecha
adres: NIEMCZA, CMĘTARZ KOMUNALNY ul. Gumińska
inwestor: URZĄD MIASTA I GMINY NIEMCZA
projektant: mgr inż. arch. Anna Baran

ELEWACJA FRONTOWA - alternatywa

PROJEKT BUDOWLANY

PRAWA AUTORSKIE 7A5TR7F70NF

data: 05.2000

projektował

mgr inż. arch. Anna Baran

ARCHITEKT

mgr inż. ANNA BARAN

Uprawniona do projektowania w specjalności architektury technicznej decyzja ANF 2/2/98/W-ch z 1984.05.24

upr. konserw. nr 1/94 z 1994.04.18
upr. arch. UNF 2/47/84 W-ch z 1984.05.24

skala: 1:100

sprawdził

mgr inż. arch. Andrzej Grzybowski

ARCHITEKT

mgr inż. Andrzej Grzybowski

Uprawniony do projektowania w specjalności architektury technicznej Dec. UAN VI-1/3/50/90 W-ch z 1990.08.04

upr. konserw. nr 2/94 z 1994.04.18
upr. arch. UAN VI-1/3/50/90 W-ch z 1990.08.04

st. asystent proj.: tech. bud. Ryszard Rednar

rys. nr

10/13

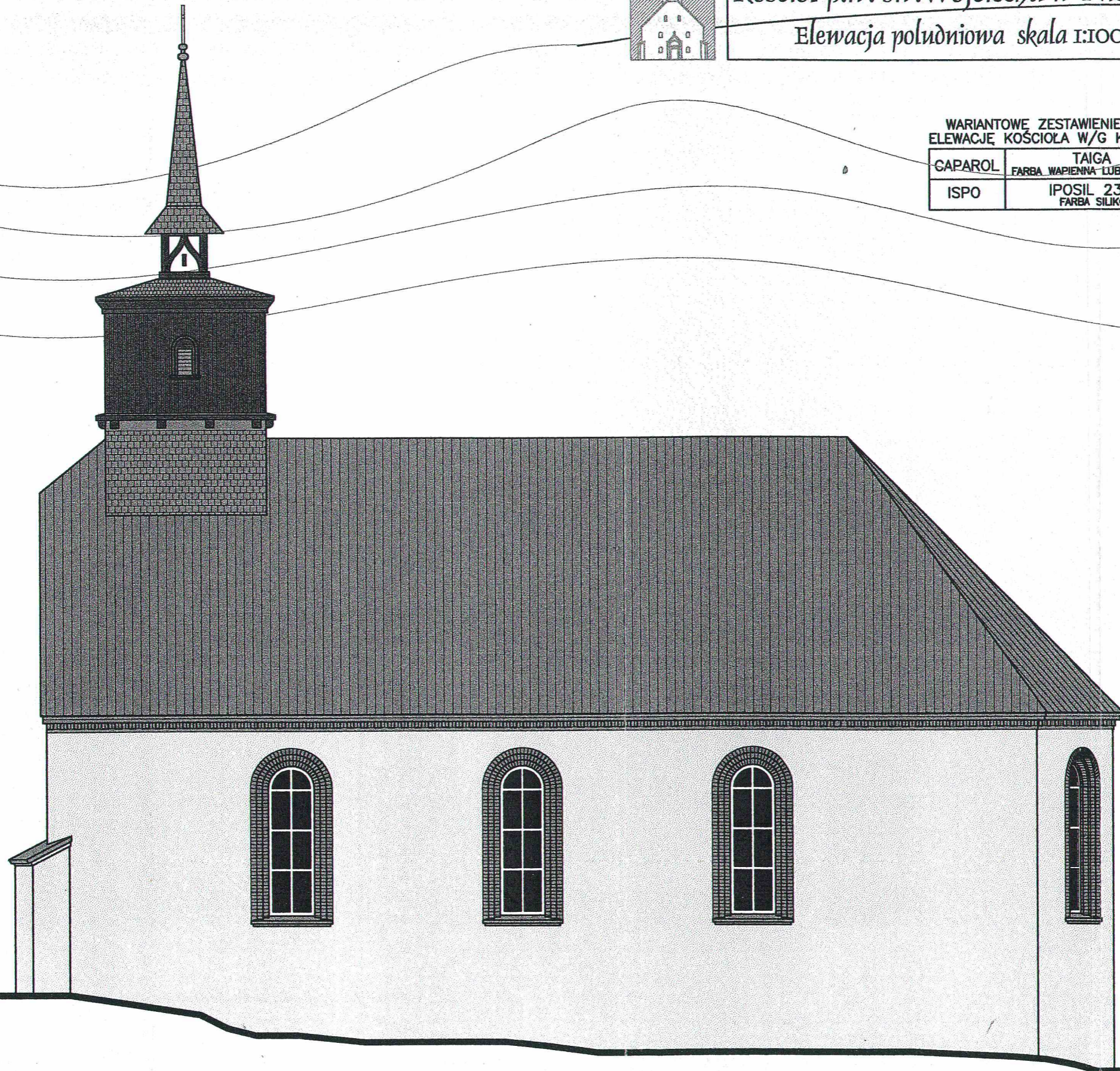

Kościół p.w. św. Wojciecha w Niemczy
Elewacja południowa skala 1:100

WARIANTOWE ZESTAWIENIE FARB NA ELEWACJĘ KOŚCIOŁA W/G KOLORATORA:	
CAPAROL	TAIGA 15 FARBA WAPIENNA LUB KRZEMIANOWA
ISPO	IPOSIL 230/23 FARBA SILIKONOWA

AUTORSKIE BIURO PROJEKTÓW "a" s.c.
58-100 Świdnica Śl. ul. 1-go Maja 7/1c tel.853-66-07

obiekt: Kościół pod wezwaniem św. Wojciecha
adres: NIEMCZA, CMENTARZ KOMUNALNY ul Gumińska
inwestor: URZĄD MIASTA I GMINY NIEMCZA
projektant: mgr inż. arch. Anna Baran

ELEWACJA BOCZNA

PROJEKT BUDOWLANY

PRAWA AUTORSKIE ZASTRZEŻONE

rys.nr
11/13

data: 05.2000

projektował

mgr inż. arch. Anna Baran

ARCHITEKT

mgr inż. ANNA BARAN

Uprawniona do projektowania

w specjalności architektury

decyzja ANB 2/47/84 W-ch z 1984/05.24

upr. konserw. nr 1/94 z 1994.04.18

upr. arch. UNF 2/47/84 W-ch z 1984.05.24

skala: 1:100

sprawdził

mgr inż. arch. Andrzej Grzybowski

ARCHITEKT

mgr inż. Andrzej Grzybowski

Uprawniony do projektowania

w specjalności architektury

decyzja UAN VI 4/3/50 W-ch z 1990.08.04

upr. konserw. nr 2/94 z 1994.04.18

upr. arch. UAN W-1/50/90 W-ch z 1990.08.06

st. asystent proj.: tech.bud. Ryszard Bednarz

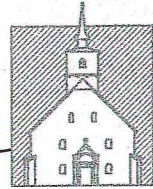

Kościół p.w. św. Wojciecha w Niemczy
 Elewacja północna skala 1:100

WARIANTOWE ZESTAWIENIE FARB NA
 ELEWACJĘ KOŚCIOŁA W/G KOLORATORA:

CAPAROL	TAIGA 15 FARBA WAPIENNA LUB KRZEMIANOWA
ISPO	IPOSIL 230/23 FARBA SILIKONOWA

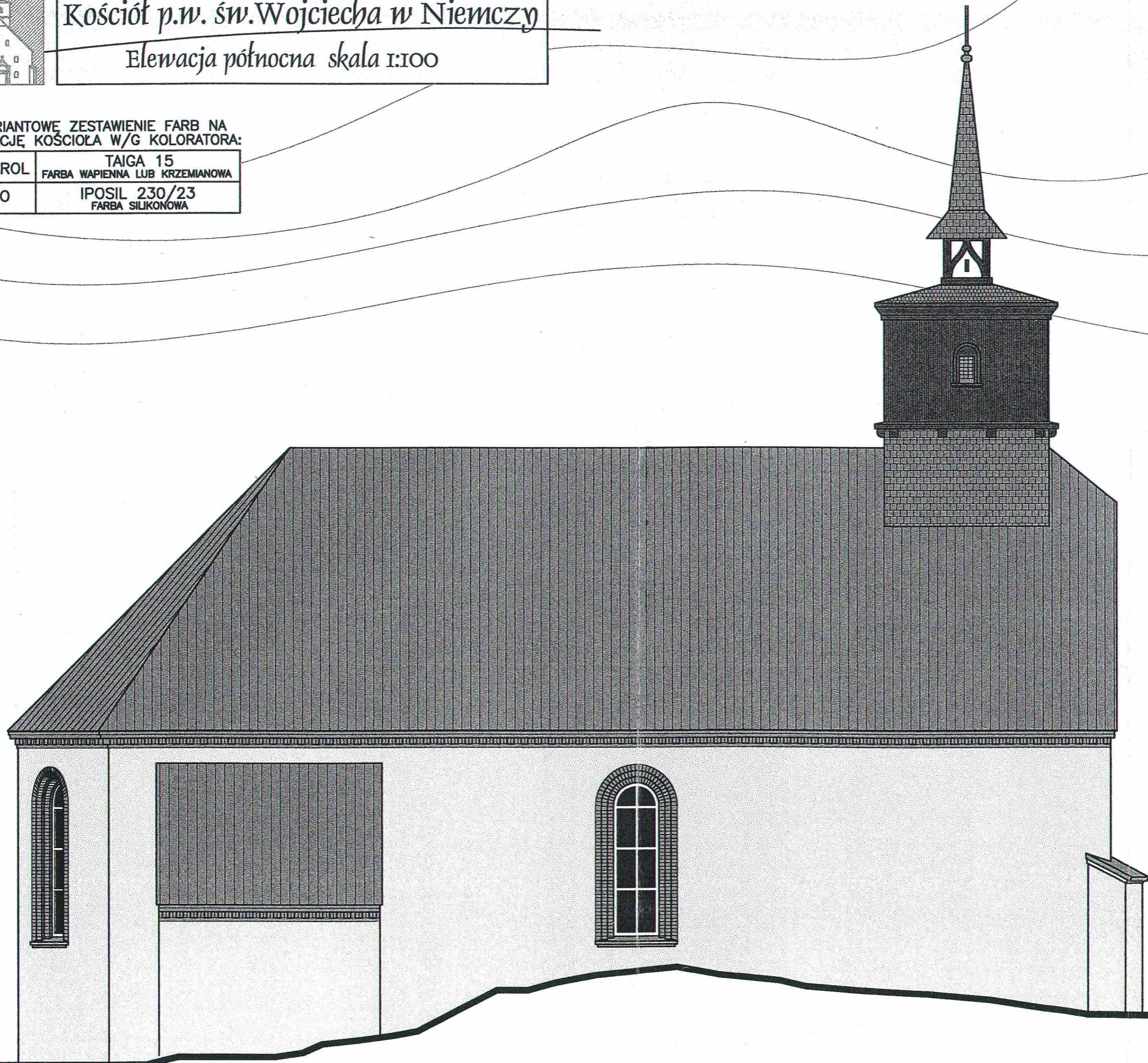

a

AUTORSKIE BIURO PROJEKTÓW "a" s.c.
 58-100 Świdnica Śl. ul. 1-go Maja 7/1c tel.853-66-07

obiekt: Kościół pod wezwaniem św. Wojciecha
 adres: NIEMCZA, CMENTARZ KOMUNALNY ul Gumińska
 inwestor: URZĄD MIASTA I GMINY NIEMCZA
 projektant: mgr inż. arch. Anna Baran

ELEWACJA BOCZNA

PROJEKT BUDOWLANY

PRAWA AUTORSKIE ZASTRZEŻONE

rzs.nr
12/13

data: 05.2000

projektował

mgr inż. arch. Anna Baran

ARCHITEKT
 mgr inż. ANNA BARAN
 Uprawniona do projekt. owania
 w specjalności architektury
 decyzja ANP 2/47/84 W-ch z 1984.05.24
 upr. konserw. nr 1/94 z 1994.04.18
 upr. arch. UNP 2/47/84 W-ch z 1984.05.24

skala: 1:100

sprawdził

mgr inż. arch. Andrzej Grzybowski

ARCHITEKT
 mgr inż. Andrzej Grzybowski
 Uprawniony do projektowania
 w specjalności architektury
 Dec. PAN VI-163/50/90W-ch z 1990.08.06
 upr. konserw. nr 2/94 z 1994.04.18
 upr. arch. UNP VI-163/50/90 W-ch z 1990.08.06

st. asystent proj.: tech.bud. Ryszard Bednarz

WARIANTOWE ZESTAWIENIE FARB NA
ELEWACJĘ KOŚCIOŁA W/G KOLORATORA:

CAPAROL	TAIGA 15 FARBA WAPIENNA LUB KRZEMIANOWA
ISPO	IPOSIL 230/23 FARBA SILIKONOWA



Kościół p.w. św. Wojciecha w Niemczechy
Elewacja wschodnia skala 1:100



a

AUTORSKIE BIURO PROJEKTÓW "a" s.c.
58-100 Świdnica Śl. ul. 1-go Maja 7/1c tel.853-66-07

obiekt: Kościół pod wezwaniem św. Wojciecha
adres: NIEMCZA, CMENTARZ KOMUNALNY ul Gumińska
inwestor: URZĄD MIASTA I GMINY NIEMCZA
projektant: mgr inż. arch. Anna Baran

ELEWACJA TYLNA
PROJEKT BUDOWLANY
PRAWA AUTORSKIE ZASTRZEŻONE

nys.nr
13/13

data: 05.2000

projektował

mgr inż. arch. Anna Baran
ARCHITEKT
mgr inż. ANNA BARAN
Uprawniona do projektowania
w specjalności architektonicznej
Decyzja ANP 2/47/84 W-ch z 1984.05.24
upr. konserw. nr 1/94 z 1994.04.18
upr. arch. UNP 2/47/84 W-ch z 1984.05.24

st. asystent proj.: tech.bud. Ryszard Bednarz

skala: 1:100





sprawdził

mgr inż. arch. Andrzej Grzybowski
ARCHITEKT
mgr inż. Andrzej Grzybowski
Uprawniony do projektowania
w specjalności architektonicznej
Decyzja UAN 44-173/50/90 W-ch z 1990.08.06
upr. konserw. nr 2/94 z 1994.04.18
upr. arch. UAN VI-173/50/90 W-ch z 1990.08.06



Kościół p.w. sw. Wojciecha w Niemczech
Zagospodarowanie terenu skala 1:500

Legenda

-  Kościół p.w. sw. Wojciecha
-  projektowana dobudowa zakrystii
-  istniejące przyłącze wody wA25
-  przyłącze kanalizacji sanitarnej ø150
-  przyłącze kanalizacji deszczowej ø150

Zagospodarowanie terenu
skala 1:500

Mapa do celów projektowych skala 1:500

działka 191
miasto Niemcza

Mapa niniejsza może służyć
do celów projektowych.
(sporządzona na podstawie
zaktualizowanej mapy zasadniczej)

Dzierżoniów 30.05.2000r
inż. Adam Dziadzić
GEODETA UPRAWNIONY
Uprawnienie nr 2808 z dn. 20.08.86

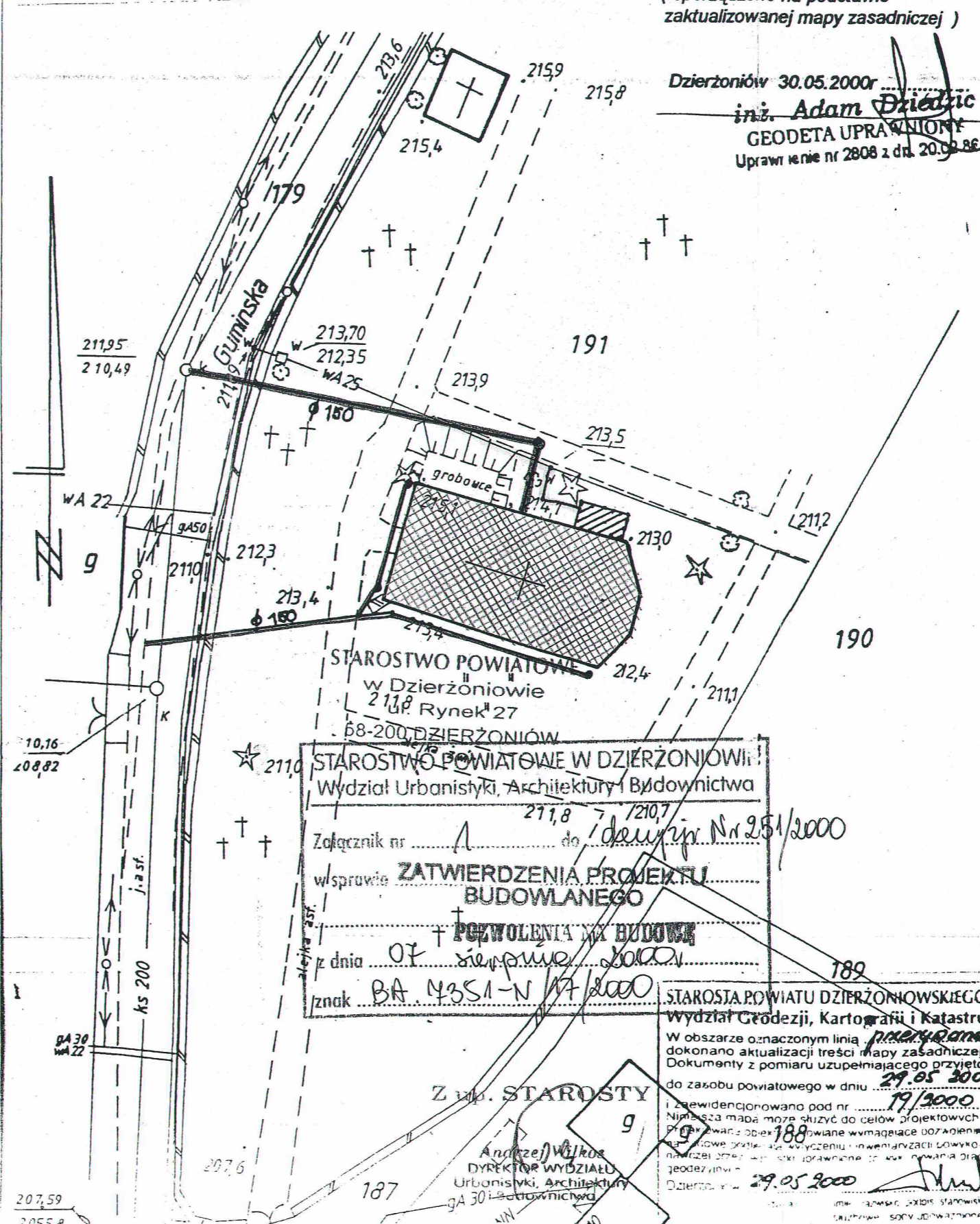

STAROSTWO POWIATOWE
w Dzierżoniowie
211 8 Rynek 27
68-200 DZIERŻONIÓW

STAROSTWO POWIATOWE W DZIERŻONIOWIE
Wydział Urbanistyki, Architektury i Budownictwa

Załącznik nr 1 do decyzji Nr 251/2000
w sprawie **ZATWIERDZENIA PROJEKTU BUDOWLANEGO**
i **POZWOLENIA NA BUDOWĘ**
z dnia 07 sierpnia 2000r
znak BA. 4351-N/17/2000

STAROSTA POWIATU DZIERŻONIOWSKIEGO
Wydział Geodezji, Kartografii i Katastru
W obszarze oznaczonym linią przerywaną
dokonano aktualizacji treści mapy zasadniczej.
Dokumenty z pomiaru uzupełniającego przyjęto
do zasobu powiatowego w dniu 29.05.2000
i zewidencjonowano pod nr 19/2000.
Niniejsza mapa może służyć do celów projektowych
Przebieganie obiektów w planie wymagać pozwolenia
na budowę zgodnie z wytyczeniem i ewidencją pomiarową
na terenie objętym tymi dokumentami. Wymagania plan
geodezyjny
Dzierżoniów 29.05.2000

AUTORSKIE BIURO PROJEKTÓW "a" s.c. 58-100 Świdnica Si. ul. 1-go Maja 7/1c tel.853-66-07		skala: 1:500 sprawdził	mgr inż. arch. Andrzej Grzybowski ARCHITEKT mgr inż. Andrzej Grzybowski Uprawniony do projektowania w specjalności architektura Dec. UAN VI-48/56/00W-ch z 1990.08.04 upr. konserw. nr 2/94 z 1994.04.18 upr. arch. UNF W-1/3/90/90 w-ch z 1990.08.06
data: 05.2000 projektował		mgr inż. arch. Anna Baran ARCHITEKT mgr inż. ANNA BARAN Uprawniona do projektowania w specjalności architektura decyzja ANR 2/47/84 W-ch z 1984.05.24 upr. konserw. nr 1/94 z 1994.04.18 upr. arch. UNF 2/17/84 W-ch z 1984.05.24	
OBJEKT: Kościół pod wezwaniem sw. Wojciecha ADRES: NIEMCZA, CMENTARZ KOMUNALNY ul Gumińska INWESTOR: URZĄD MIASTA I GMINY NIEMCZA PROJEKTANT: mgr inż. arch. Anna Baran		st. asystent proj.: tech.bud. Ryszard Bednarz	
PROJ. ZAGOSPODAROWANIA TERENU PROJEKT BUDOWLANY PRAWA AUTORSKIE ZASTRZEŻONE		rys.nr 1/12	